



三陽機車

顏色索引

引擎目錄

車架目錄

號碼索引

零件目錄

HF15W2

色碼代號使用說明

★ 色碼代號在零件號碼的最尾端，其字母GK、GL、GN、GY、R 等係色碼的代號，並未直接指示何種顏色，因此需參考零件目錄中“零件名稱”欄中的說明。

★ 訂購色別零件的程序：

- 1、依零件目錄找出所需的零件號碼及零件名稱。
- 2、依下表中“主體色別”，找出所需零件的機種名稱，主體色色碼。
- 3、依上述所得之資料在下表的配色表內，找出所需的零件色碼代號。
- 4、將色碼代號填入所需的零件號碼後面，注意色碼代號前要加一“-”。

例：83500-H3F-000 - KJ
 零件號碼 色碼代號

§ 配色表：訂購色別零件時，參照下覽表，請在基本零件號碼最後加上色代號，並在色別零件名稱後加上色碼。

註：如零件名稱後之色碼與主體色不同，則為隨主體色之不同而變化色別部品。

項次 NO.	機種名稱 (MDEL)			EURO MASK		EURO MASK	
	主體色(BASIC COLOR)			變色藍		炫風銀	
	色碼(CODE)			BK-001BUP	FBL	S-880S	S
	零件名稱(Description)	基本零件號碼 (Parts Number)		Basic Color	Code	Basic Color	Code
1	FLOOR PANEL	腳踏板	50610-H3A-000	BK-001U	KA	BK-001U	KA
2	UNDER COVER	上蓋	50613-H3A-000	BK-001U	KA	BK-001U	KA
3	BATTERY LID	電瓶蓋	50620-H3A-000	BK-001U	KA	BK-001U	KA
4	RR.HANDLE COVER	後把手蓋	53206-H3A-010	BK-001BUP	KJ	S-421S	SO
5	FR. HANDLE COVER ASSY	前把手蓋總成	5320C-H5K-000	BK-001BUP	KJ	S-421S	SO
6	FR. FENDER	前土除	61100-H3F-000	BK-001BUP	KJ	S-421S	SO
7	FR. UNDER SPOILER	前下擾流板	64300-H5K-000	BK-001BUP	KJ	S-421S	SO
7-1	FR.COVER ASSY	前擋板總成	6430G-H5T-000	BK-001BUP	KJ	S-421S	SO
7-2	FR. COVER	前擋板	64301-H3F-000	BK-001BUP	KJ	S-421S	SO
7-3	SYM MARK	把手蓋貼飾	87121-H6T-000	TYPE1		TYPE1	
7-4	FR. COVER EMBLEM	貼紙	87124-HAD-700				
7-5	R FR COVER STRIPE B	前擋板右貼紙	87125-H5K-000	TYPE1		TYPE1	
7-6	L FR COVER STRIPE B	前擋板左貼紙	87126-H5K-000	TYPE1		TYPE1	
8	FRAME NUMBER LID	車架號碼蓋	64318-H6B-010	BK-001U	KA	BK-001U	KA
9	RR.R.FLOOR PANEL ASSY	右後腳踏板	64311-H3F-000	BK-001U	KA	BK-001U	KA
10	RR.L.FLOOR PANEL ASSY	左後腳踏板	64312-H3F-000	BK-001U	KA	BK-001U	KA
11	FLOOR MAT	腳踏板墊	64320-H3A-000	BK-001U	KA	BK-001U	KA
12	RR. INNER FENDER	後擋泥板	80105-H5K-000	BK-001U	KA	BK-001U	KA
13	RR. MUDGARD	後土除擋泥片	80107-H5K-000	BK-001U	KA	BK-001U	KA
14	CENTER COVER	中央護蓋	80151-H3A-000	BK-001U	KA	BK-001U	KA
15	FR.INNER COVER	前內箱蓋	81131-H5K-000	BK-001BUP	KJ	S-421S	SO
16	RR. CARRIER ASSY	後架	8120A-H3B-000	BK-001BUP	KJ	S-421S	SO
17	LUGGAGE BOX ASSY	置物箱總成	8125A-H5A-900	BK-001U	KA	BK-001U	KA
18	R. BODY COVER ASSY	右車體蓋總成	8350G-H5T-000	BK-001BUP	KJ	S-421S	SO
18-1	R. BODY COVER	右車體蓋	83500-H3F-000	BK-001BUP	KJ	S-421S	SO
18-2	BODY COVER STRIPE	車體蓋貼紙	87127-H5H-900	TYPE1		TYPE1	
18-3	BODY COVER EMBLEM	貼紙	87128-H5T-000				
19	R. SIDE COVER ASSY	右側蓋	83520-H3A-000	BK-001BUP	KJ	S-421S	SO
20	R. BODY COVER ASS'Y	左車體蓋總成	8360G-H5T-000	BK-001BUP	KJ	S-421S	SO
20-1	L. BODY COVER	左車體蓋	83600-H3F-000	BK-001BUP	KJ	S-421S	SO
20-2	BODY COVER STRIPE	車體蓋貼紙	87127-H5H-900	TYPE1		TYPE1	
20-3	BODY COVER EMBLEM	貼紙	87128-H5T-000				
21	L. SIDE COVER ASSY	左側蓋	83620-H3A-000	BK-001BUP	KJ	S-421S	SO

引擎部品目錄

CONTENTS—ENGINE GROUP

E01 風扇護蓋總成
FAN COVER • SHROUD

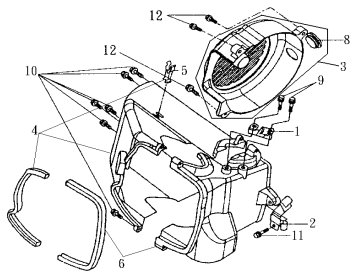

E02 汽缸頭
CYLINDER HEAD

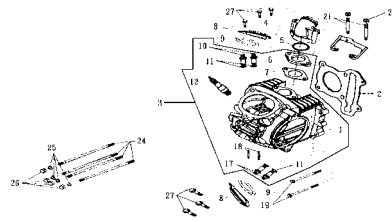

E03 汽缸頭左側蓋
CYLINDER HEAD L. COVER

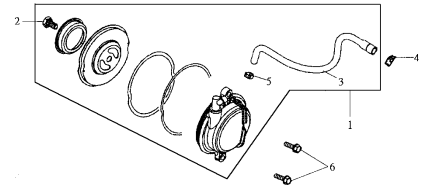

E04 進排汽門閥
CAM SHAFT • VALVE

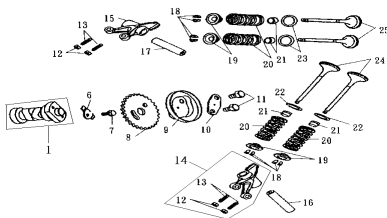

E05 凸輪鏈條張力器
CAM CHAIN • TENSIONER

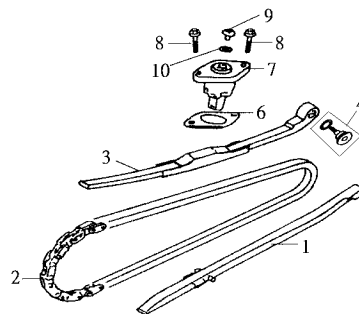

E06 汽缸整組
CYLINDER

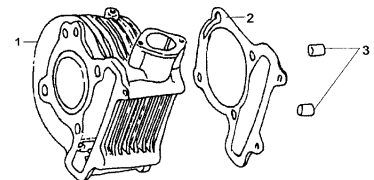

E07 右曲軸箱蓋
R. CRANK CASE COVER

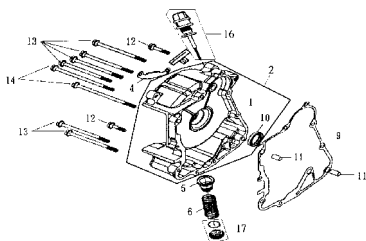

E08 交流發電機總成
AC. GENERATOR

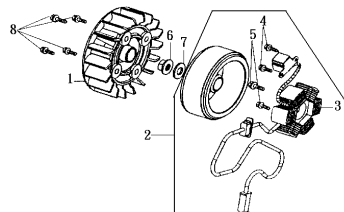

E09 機油泵
OIL PUMP

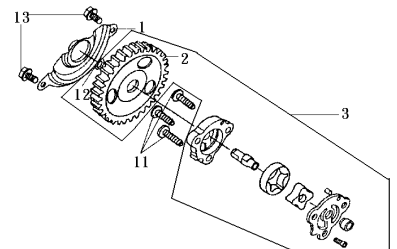

E10 起動馬達總成
STARTING MOTOR

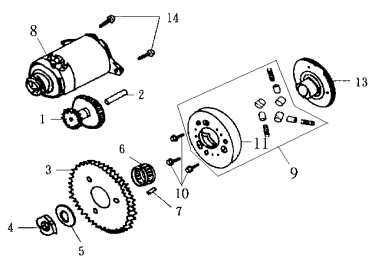

E11 左曲軸箱蓋
L. CRANK CASE COVER

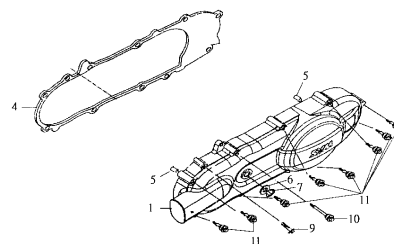

E12 滑動驅動盤總成
DRIVE FACE

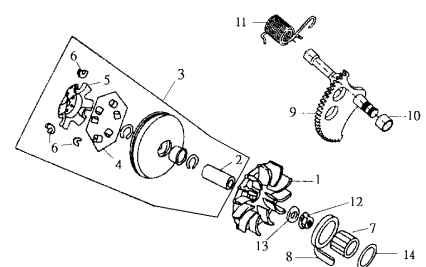

首頁

下一頁

引擎部品目錄

CONTENTS-ENGINE GROUP

E13 驅動盤總成 DRIVEN PULLEY

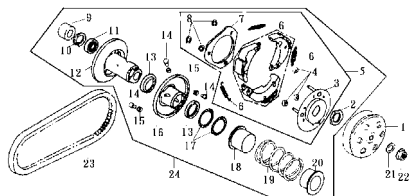

E14 變速箱 TRANSMISSION

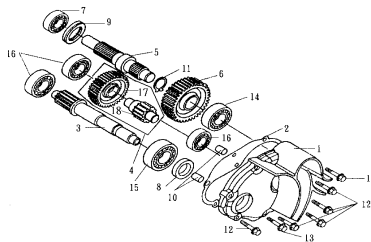

E15 左曲軸箱 CRANK CASE

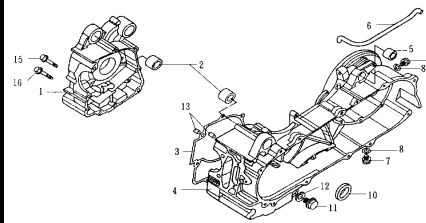

E16 曲軸 CRANK • PISTON

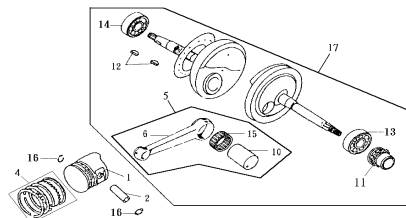

E17 化油器 CARBURETOR

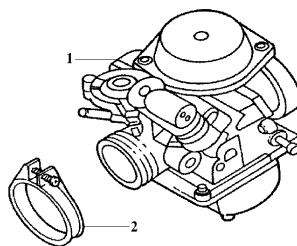

上一頁

首頁

車架部品目錄

CONTENTS-FRAME GROUP

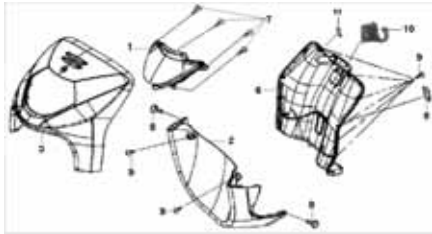
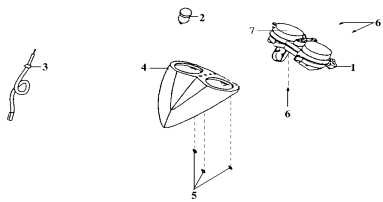
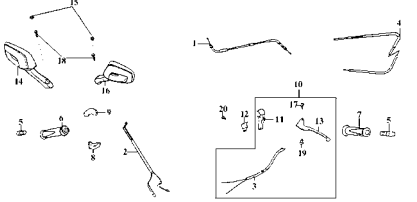
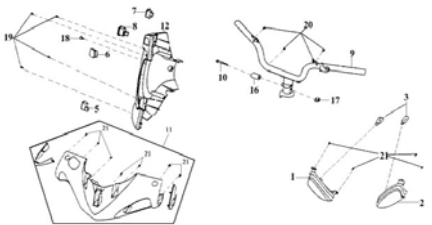
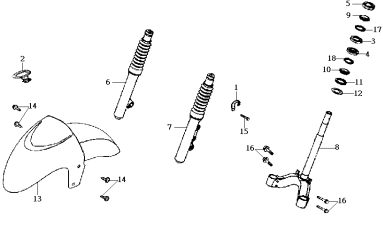
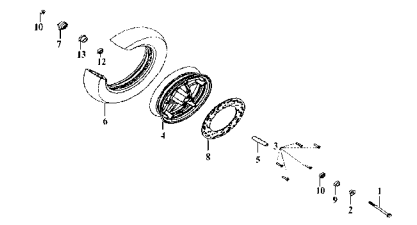
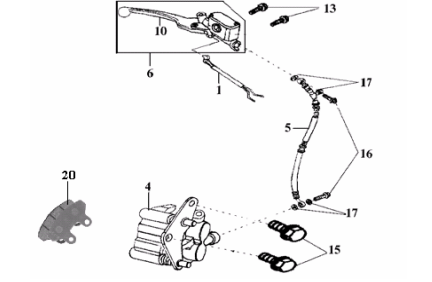
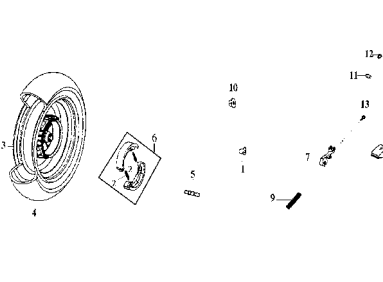
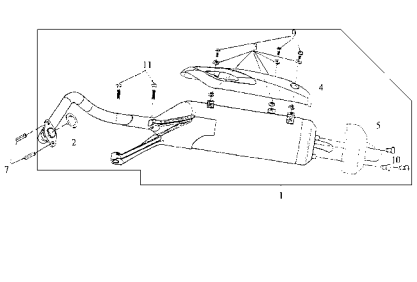
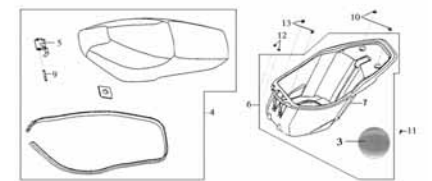
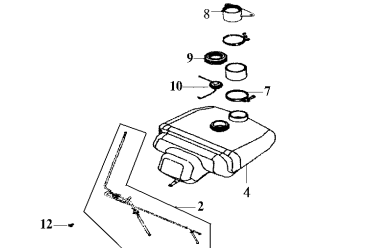
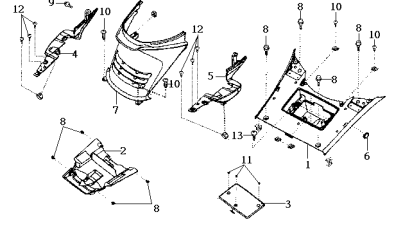
F01 前擋板, 前燈 Fr. Cover&Head Light	F02 碼錶總成 Speedometer Assy	F03 把手拉桿, 後視鏡 Handle lever. Switch. Cable
		
F04 前把手蓋總成 Steering Handle . Handle cover	F05 轉向主幹 Fr Fender&Cushion	F06 前輪 Front Wheel
		
F07 前剎車總泵 Front Brake	F08 後輪 Rear Wheel	F09 排氣管總成 EXH Muffler
		
F10 座墊, 置物箱 Seat. Luggage Box	F11 油箱 Fuel Tank	F12 腳踏板 Floor Panel
		

首頁

下一頁

車架部品目錄

CONTENTS-FRAME GROUP

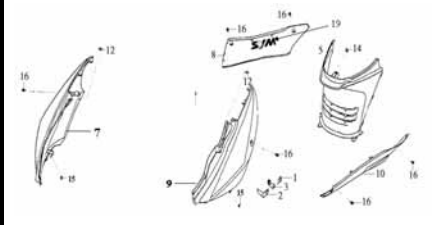
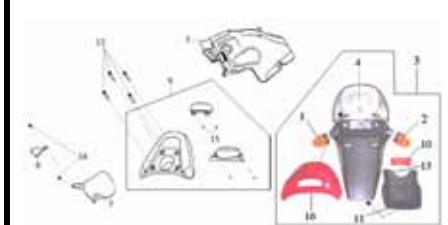
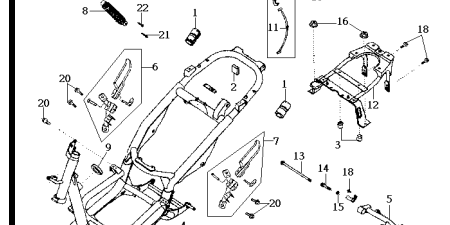
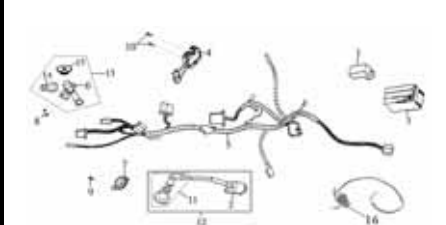
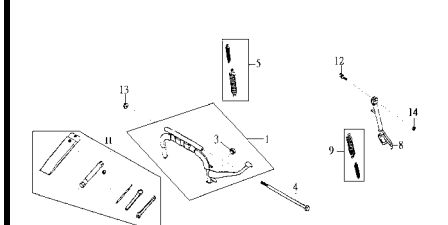
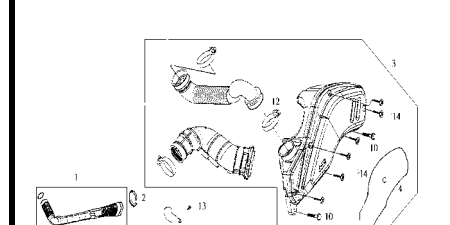
F13 車體蓋 Body Cover	F14 後燈組 Tail Light Rear Carrier	F15 車台 Frame Body
		
F16 配線 Wire Harness	F17 主腳架總成 Main Stand . Side stand	F18 空濾器總成 Air Cleaner
		

上一頁

首頁

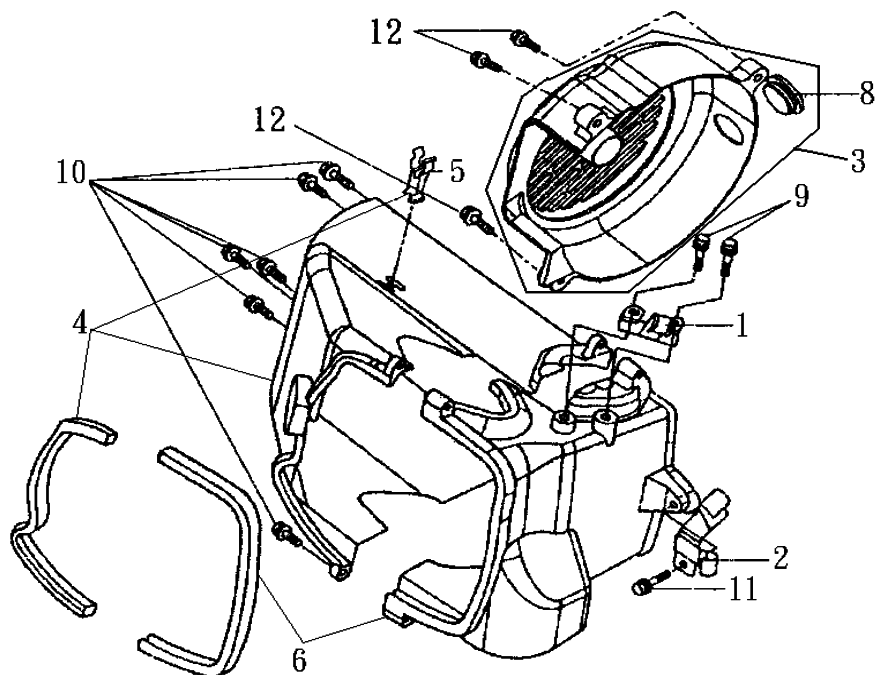

機 種 EuroMask (HF15W2)		設 變	適 用	使 用	產 品 名 稱	
版 本 NO. A-1		日 期	性	量		
零 件 號 碼	參 考 價					
1. 11384-M92-000	10			1	通氣管夾	Breather tube clamber
2. 11385-H3A-000	35			1	溢油管夾	Carb. Drain tube clamber
3. 1961A-H6B-000	55			1	風扇護蓋總成	Fan cover assy
4. 1962A-H6B-000	95			1	罩蓋A總成	Shroud A
5. 19632-V02-000	7			1	高壓線夾	Hightension cord clip
6. 1963A-H3A-000				1	罩蓋 B 總成	Shroud B
8. 70529-M9Q-000	8			1	側踏板塞	Side panel grommet B
9. 93904-35280	5			2	攻絲螺釘 5X12	Tapping screw 5x12
10. 93904-35380	5			6	攻絲螺釘 5X16	Tapping screw 5x16
11. 96001-06025-00	5			1	緣面螺栓(白鋅)6X25	SH flange bolt 6x25
12. 96001-06025-08	5			3	緣面螺栓(五彩)6X25	SH flange bolt 6x25

E02 CYLINDER HEAD 汽缸頭

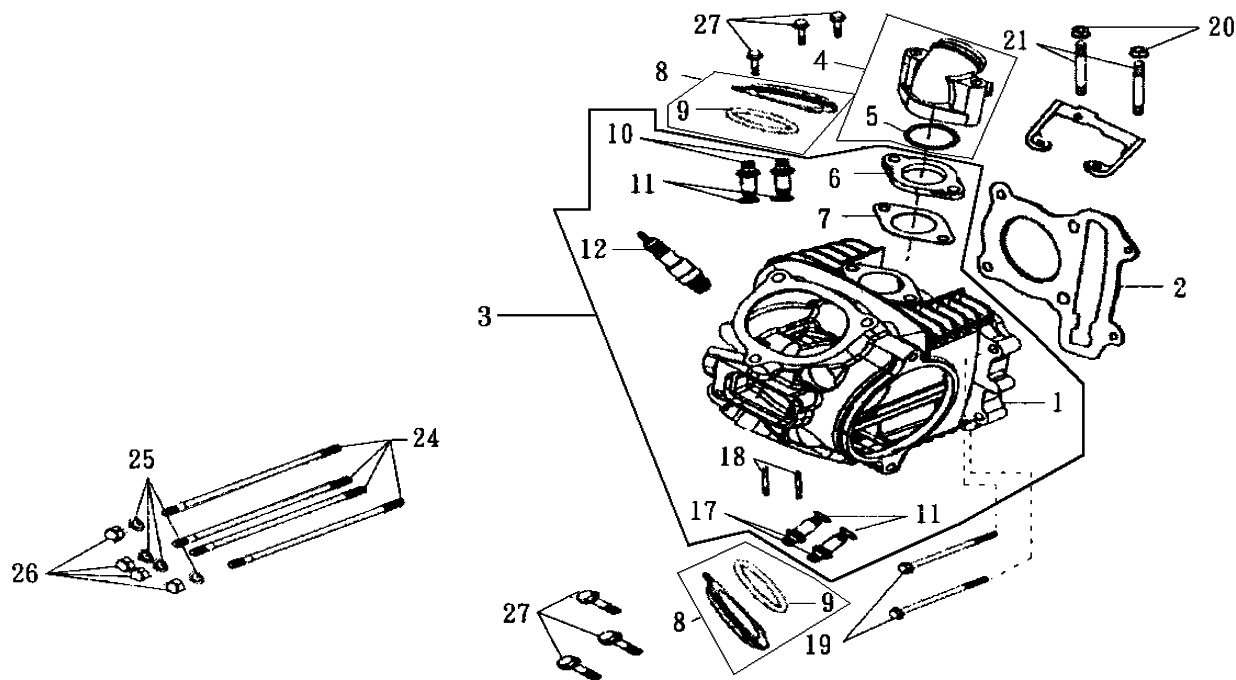

機 種 EuroMask (HF15W2)		設 變 日 期	適 用 性	使 用 量	產 品 名 稱	
版 本 NO. A-1						
零 件 號 碼	參 考 價					
1. 12200-H7A-000	2600			1	汽缸頭	Cylinder head comp
2. 12251-H7A-000	60			1	汽缸頭墊片	Cylinder head gasket
3. 1220A-H7A-001				1	汽缸頭總成	Cylinder head assy
4. 1711A-H6B-900	185			1	進氣管總成	Inlet pipe assy
5. 91308-M9Q-000	5			1	油環 27X2	O-Ring 27x2.0
6. 16211-M92-000	15			1	絕緣片	Carb. Insulator
7. 16201-M92-000	3			1	絕緣墊片	Carb. Insulator gasket
8. 1236A-H6B-000	110			2	汽門調整孔蓋總成	Tappet adj. Hole cap assy
9. 91302-H6B-000	15			2	油環	Tappet adj. Hole cap seal
10. 12237-H6T-300	50			2	進氣閥導管	In valve guide
11. 91305-M9Q-000	8			4	油環 9.0X1.6	O-Ring 9x1.6
12. 1PCR7E	100			1	CR7E火星塞	Spark plug (C7E)
17. 12245-H6T-300	50			2	排氣閥導管	Exh. Valve guide
18. 90032-M92-300	5			2	汽缸雙頭螺絲B 7X32	Special stud bolt 32mm
19. 96001-06095-08	5			2	螺栓 6X95	SH. Flange bolt 6x95

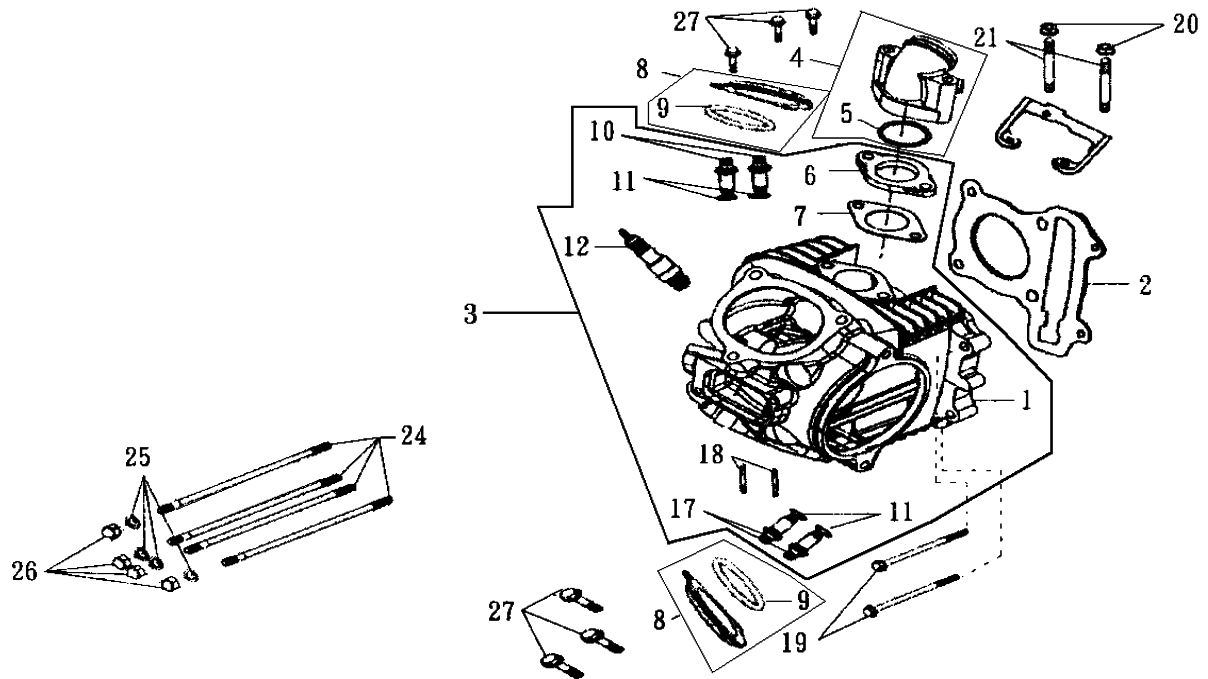

機種 EuroMask (HF15W2)		設 變	適 用	使 用	產 品 名 稱	
版 本 NO. A-1		日 期	性	量		
零 件 號 碼	參 考 價					
20. 94050-06000	2			2	緣面螺帽 6MM	Flange nut
21. 90033-M92-000	9			2	雙頭螺栓 6X55	Stud bolt 6x55
24. 90031-M2Q-000	36			4	汽缸雙頭螺栓	Cylinder stud bolt
25. 90442-028-000	4			4	華司	Sealing washer 8mm
26. 90443-107-000	9			4	袋型螺帽 8MM	Cap nut 8mm
27. 96001-06016-08	4			6	緣面螺栓(五彩)6X16	SH. Flange bolt 6x16

E03 CYLINDER HEAD L. COVER 汽缸頭左側蓋

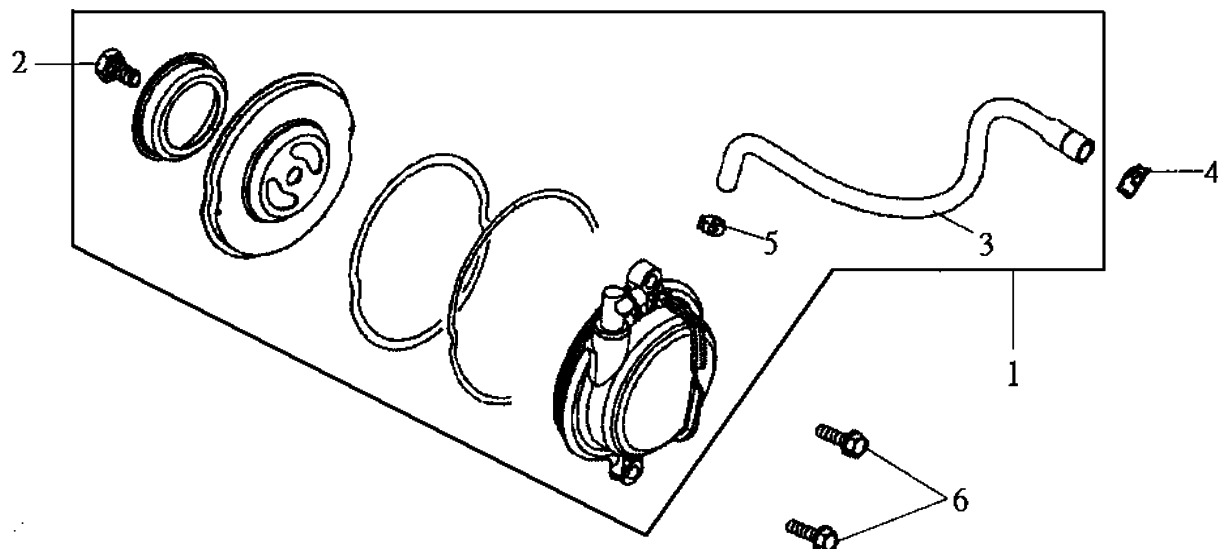

機 種 EuroMask (HF15W2)		設 變 日 期	適 用 性	使 用 量	產 品 名 稱	
版 本 NO. A-1						
零 件 號 碼	參 考 價					
1. 12300-H6B-000	295			1	汽缸頭左側蓋	Cylinder head L side cover
6. 96001-06010-00	4			1	緣面螺栓 6X10	SH. Flange bolt 6x10
7. 11221-H3A-000				1	通氣管	Breather tube
8. 90682-V02-900	11			1	管夾	Tube clamber D11.5
9. 95002-40850-08				1	管夾 D8.5	Tube clip D 8.5
10. 95701-06020-00	4			2	緣面螺栓(白鋅)6X20	Flange bolt 6x20

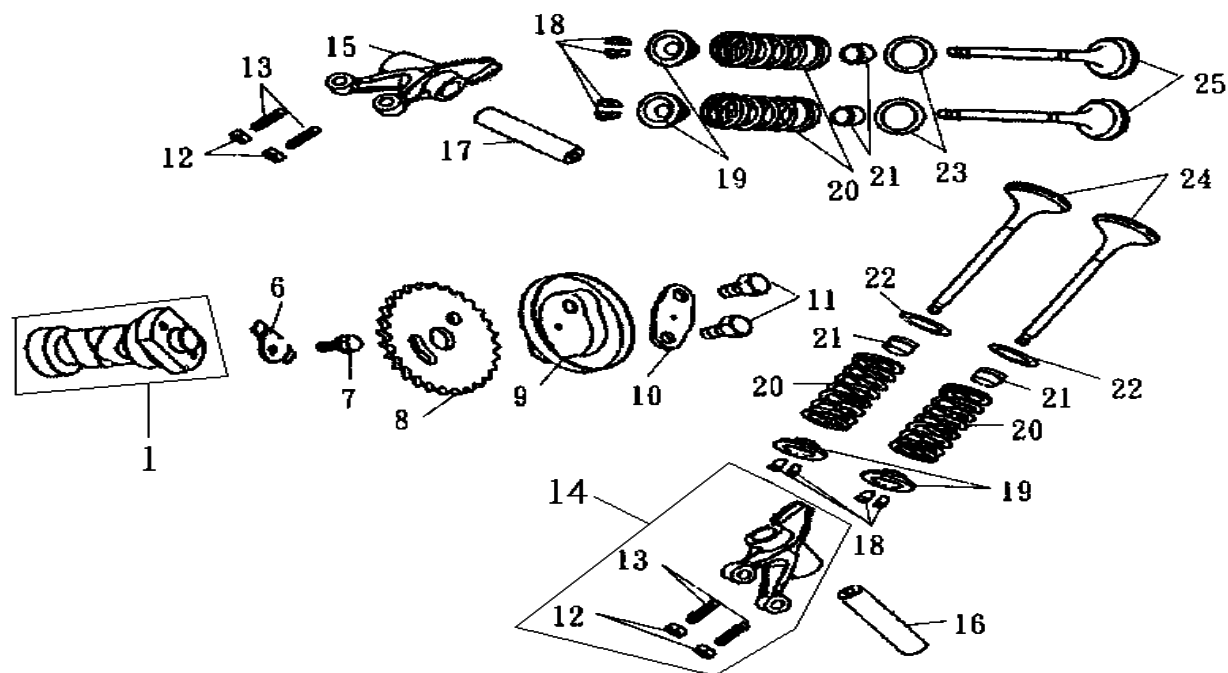

機 種 EuroMask (HF15W2)		設 變 日 期	適 用 性 量	使 用 量		產 品 名 稱
版 本 NO. A-1						
零 件 號 碼	參 考 價					
1. 14100-H5B-000	575			1	凸輪軸	Cam shaft comp
6. 14457-H7A-000	8			1	固定片	Cam shaft setting plate
7. 96001-06010-00	4			1	緣面螺栓 6X10	SH. Flange bolt 6x10
8. 14105-A31-000	65			1	凸輪軸齒輪	Cam sprocket
9. 14108-M36-000	12			1	離心式圓盤	Centrifugal disk
10. 14105-X01-000	12			1	凸輪軸鏈輪墊圈	Cam sprocket washer
11. 90083-X01-000	5			2	齒緊螺栓 6MM	Lock nut 6mm
12. 90206-HLK-000	15			4	閥門調整螺帽	Tappet adj. Screw nut
13. 90012-M9Q-000	22			4	閥門調整螺絲	Tappet adj. Screw
14. 14441-H7A-000-F2	260			1	排氣閥搖臂	EXH. Valve rocker arm
15. 14431-H7A-000-F2	398			1	進汽門閥搖臂	IN. Valve rocker arm
16. 14452-H6B-000	33			1	排氣閥搖臂軸#73	EXH. Valve rocker arm shaft
17. 14451-H6B-000	33			1	門閥搖臂軸	IN. Valve rocker arm shaft
18. 14781-M9Q-000-A	40			2	門閥栓組(4PCS一組)	Valve cotter
19. 14771-H6B-000	40			4	門閥彈簧座	Valve spring retainer
20. 14751-H6B-000	20			4	外門閥彈簧	Valve spring
21. 12209-H6B-000	30			4	氣門桿油封(4.3內徑)	Valve stem seal

E04-1 CAM SHAFT • VALVE 進排氣門閥

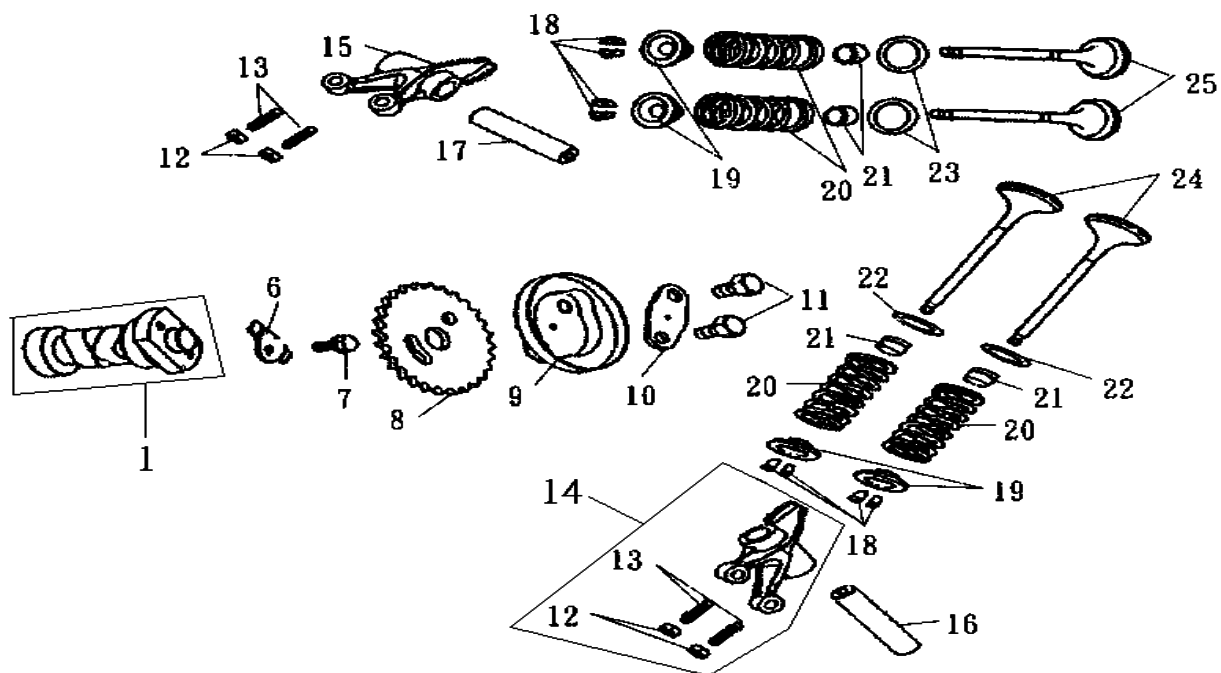

機 種 EuroMask (HF15W2)		設 變 日 期	適 用 性	使 用 量	產 品 名 稱
版 本 NO. A-1					
零 件 號 碼	參 考 價				
22. 12203-H6B-300	75			2	排氣閥座 EXH. Valve seat
23. 12202-H6B-300	75			2	進氣閥座 IN. valve seat
24. 14721-H6B-000	195			2	排氣門閥 EXH. Valve
25. 14711-H6B-000	120			2	進氣門閥 IN. valve

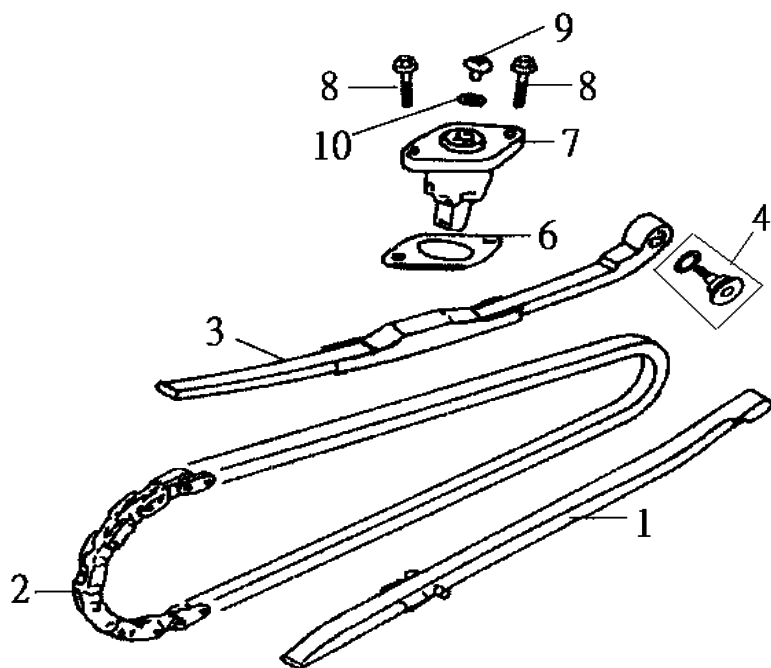

機 種 EuroMask (HF15W2)		設 變 日 期	適 用 性	使 用 量	產 品 名 稱
版 本 NO. A-1					
零 件 號 碼	參 考 價				
1. 14610-H6T-000				1	凸輪鏈條導件 Cam chain guide comp
2. 1C14401-M92-000	270			1	凸輪軸鏈條 94L(D.I.D) Cam chain
3. 14510-M92-000	130			1	凸輪鏈條張力器4575 Cam chain tensioner
4. 1453A-M92-000	35			1	張力器螺絲總成 Cam chain tensioner pivot
6. 14523-M9Q-000	8			1	調整器墊片 Tensioner lifter gasket
7. 14520-H6T-000	185			1	張力器桿 Tensioner lifter assy
8. 90001-M9Q-000	5			2	緣面螺栓 6X22 SH. Flange bolt 6x22
9. 14522-H6T-000	10			1	張力器調整螺絲(中空) Pan screw 6x6
10. 14524-H6T-000	10			1	油環 O-Ring

E06 CYLINDER 汽缸整組

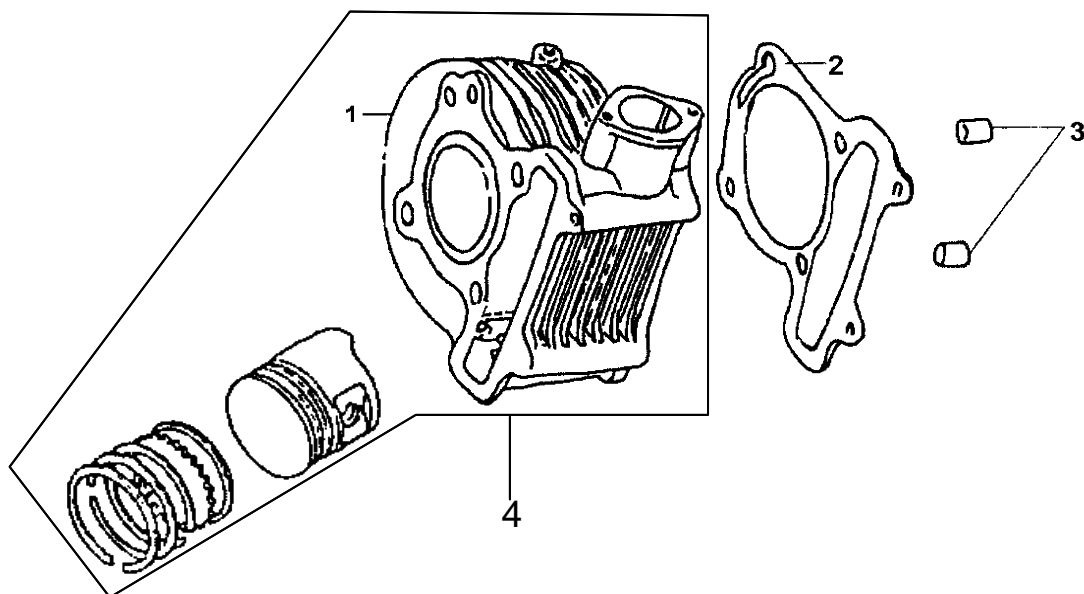

機 種 EuroMask (HF15W2)		設 變	適 用	使 用	產 品 名 稱	
版 本 NO. A-1		日 期	性 量			
零 件 號 碼	參 考 價					
1. 12101-H7C-000	1950			1	汽缸單體	Cylinder
2. 12191-H6B-000	15			1	汽缸墊片	Cylinder gasket
3. 90703-M8Q-000	5			2	固定梢 10X14	Dowel pin 10x14
4. 12100-H7C-000-A	2350			1	汽缸整組(陶瓷)	Cylinder assy

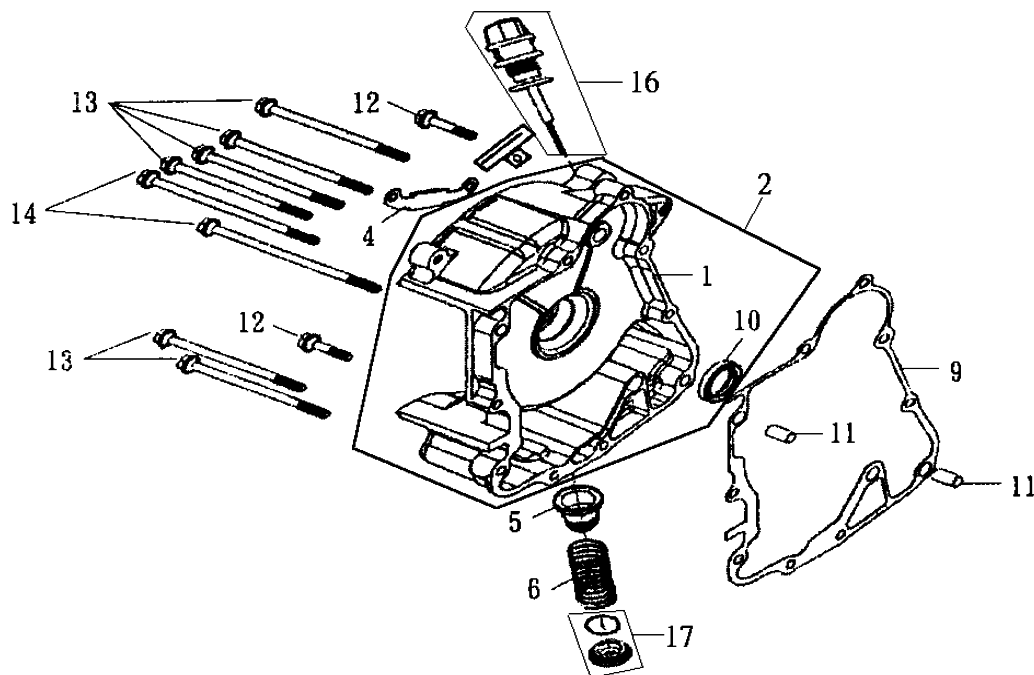

機 種 EuroMask (HF15W2)		設 變	適 用	使 用	產 品 名 稱
版 本 NO. A-1		日 期	性 量		
零 件 號 碼	參 考 價				
1. 11331-H6B-000	725			1	右曲軸箱蓋 R. crank case cover
2. 1133A-H6B-000	760			1	右曲軸箱蓋總成 R. crank case cover assy
4. 32961-M92-000	8			1	ACG線夾 ACG. Cord clamer
5. 15421-M9Q-000	18			1	機油濾網 Oil filter screen
6. 15426-M9Q-000	10			1	濾油網彈簧 Oil filter screen spring
9. 11394-H6B-000	20			1	右曲軸箱蓋墊片 R. cover gasket
10. 91201-M9Q-300	10			1	油封 19.8X30X5 Oil seal 19.8x30.5
11. 94301-08140	5			2	定位梢 8X14 Dowel pin 8x14
12. 96001-06030-08	4			2	緣面螺栓 6X30 SH. Flange bolt 6x30
13. 96001-06095-08	5			6	螺栓 6X95 SH. Flange bolt 6x95
14. 96001-06100-08	5			2	緣面螺栓(五彩) SH. Flange bolt 6x100
16. 1565A-M92-000	18			1	機油尺組 Oil level gauge
17. 1236A-V02-000	35			1	汽門調整孔蓋總成 Tappet adj hole cap assy

E08 AC. GENERATOR 交流發電機總成

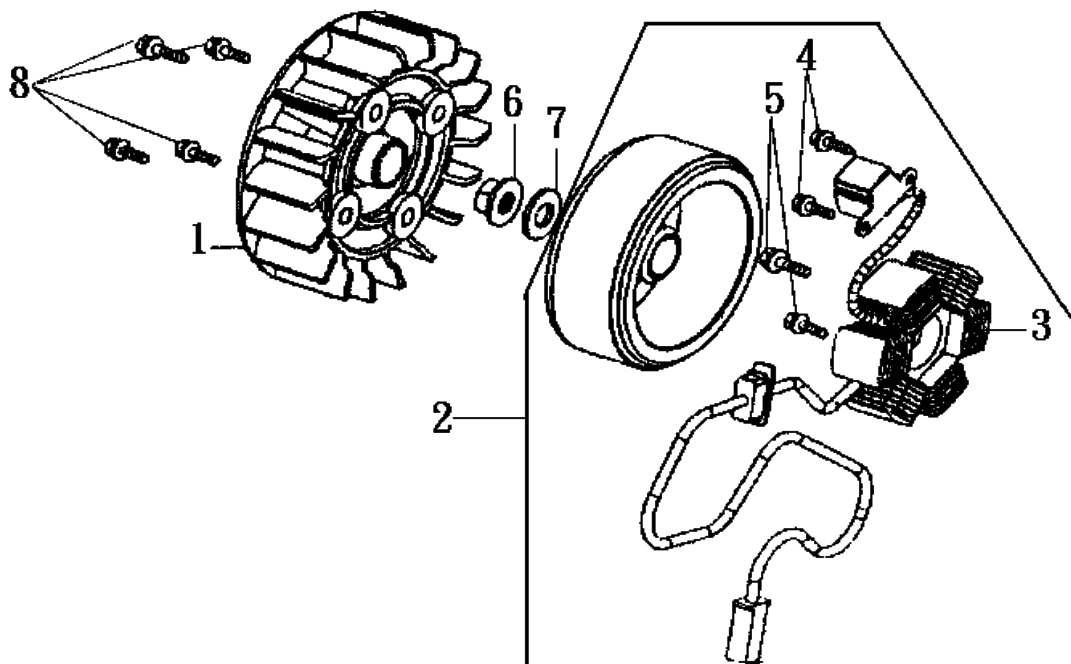

機 種 EuroMask (HF15W2)		設 變 日 期	適 用 性	使 用 量	產 品 名 稱	
版 本 NO. A-1						
零 件 號 碼	參 考 價					
1. 19510-M92-000	70			1	冷卻風扇	Cooling fan comp
2. 31100-H3A-010	1250			1	交流發電機總成	Fly wheel assy
3. 31120-H3A-010	630			1	發電線圈	Stator comp
4. 92101-05012-0A	3			2	螺帽 5X12	Hex. Bolt 5x12
5. 96001-06020-00	4			2	緣面螺栓(白鋅)6X20	SH. Flange bolt 6x18
6. 94050-12000	13			1	緣面螺帽 12MM	Flange nut 12mm
7. 90440-M9Q-000	7			1	普通墊圈 12MM	Plain washer 12mm
8. 95701-06018-08	4			4	緣面螺栓(五彩)6X18	Flange bolt 6x18

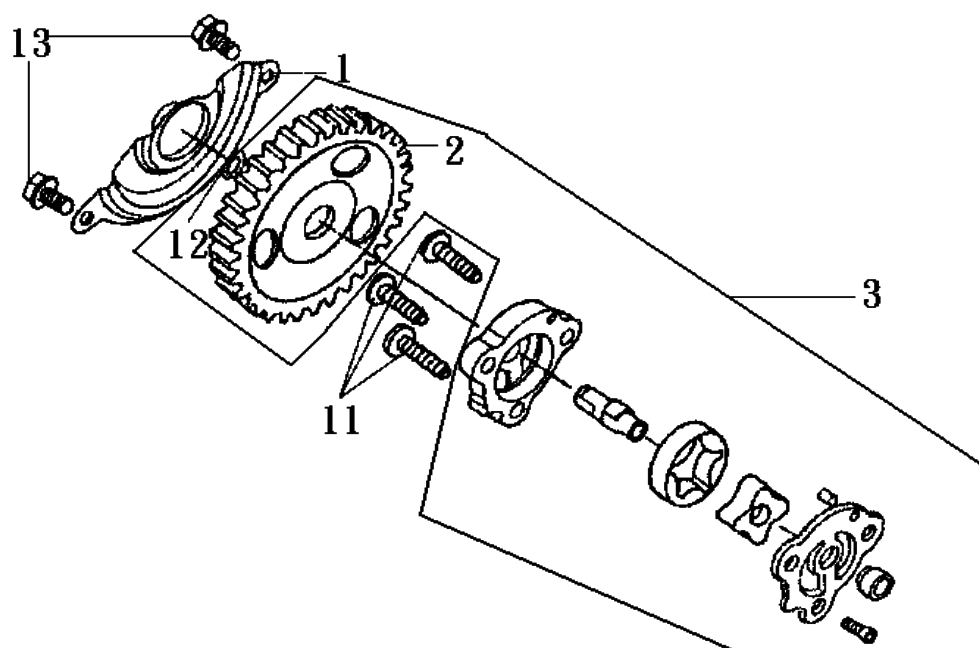

機 種 EuroMask (HF15W2)		設 變 日 期	適 用 性	使 用 量	產 品 名 稱	
版 本 NO. A-1						
零 件 號 碼	參 考 價					
1. 15711-M92-000	15			1	機油分隔板	Oil pump separator
2. 15133-M92-000	30				1 油泵驅動齒輪	Oil pump driven gear
3. 15100-H7A-000	260				1 油泵總成	Oil pump assy
11. 93600-06025-0H					3 平頭螺絲(五彩)6X25	Flange bolt 6x25
12. 90602-N01-000					1 環夾 8MM	C clip 8mm
13. 96001-06012-08					2 緣面螺栓(五彩)6X12	SH. Flange bolt 6x12

E10 STARTING MOTOR 起動馬達總成

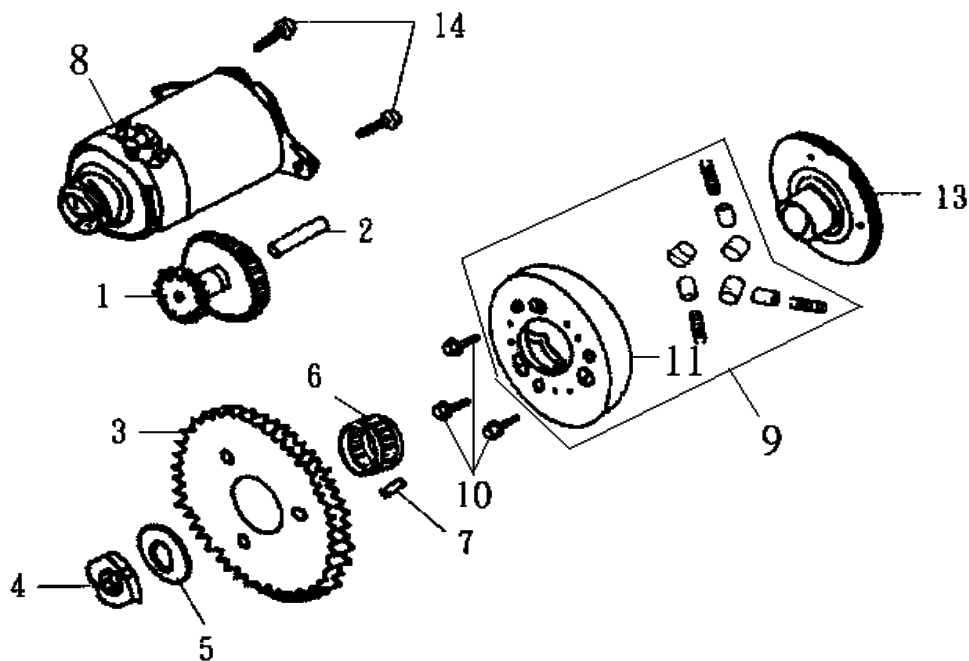

機 種 EuroMask (HF15W2)		設 變 日 期	適 用 性	使 用 量	產 品 名 稱	
版 本 NO. A-1						
零 件 號 碼	參 考 價					
1. 28101-M9Q-000	185			1	起動減速齒輪	Starter reduction gear
2. 28102-M9Q-000	24			1	起動減速齒輪軸	Starter reduction gear shaft
3. 28110-M9Q-000	270			1	啓動鏈輪	Starting clutch gear comp
4. 90201-M9Q-000	25			1	緣面螺帽M22X32X6	Lock nut 22mm
5. 90403-M92-000	10			1	墊圈 22.2X31X1.5	Thrust washer 22.2x31x1.5
6. 91104-M9Q-000	90			1	軸承,K28X32X17SV1	Needle bearing 28x32x17
7. 90701-M9Q-000	8			1	固定梢 5X6	Dowel pin 5x6
8. 31200-M92-100	860			1	起動馬達總成	Starting motor
9. 2812A-M92-000	1008			1	離合器外套總成	Start clutch outer assy
10. 90002-M9Q-000	10			3	六角螺栓 6X10	Socket bolt 6x10
11. 28120-M9Q-000	470			1	起動外套	Starting clutch outer comp
13. 28125-M92-000	330			1	凸緣	Starting clutch flange bolt
14. 96001-06016-08	4			2	緣面螺栓(五彩)6X16	SH. Flange bolt 6x16

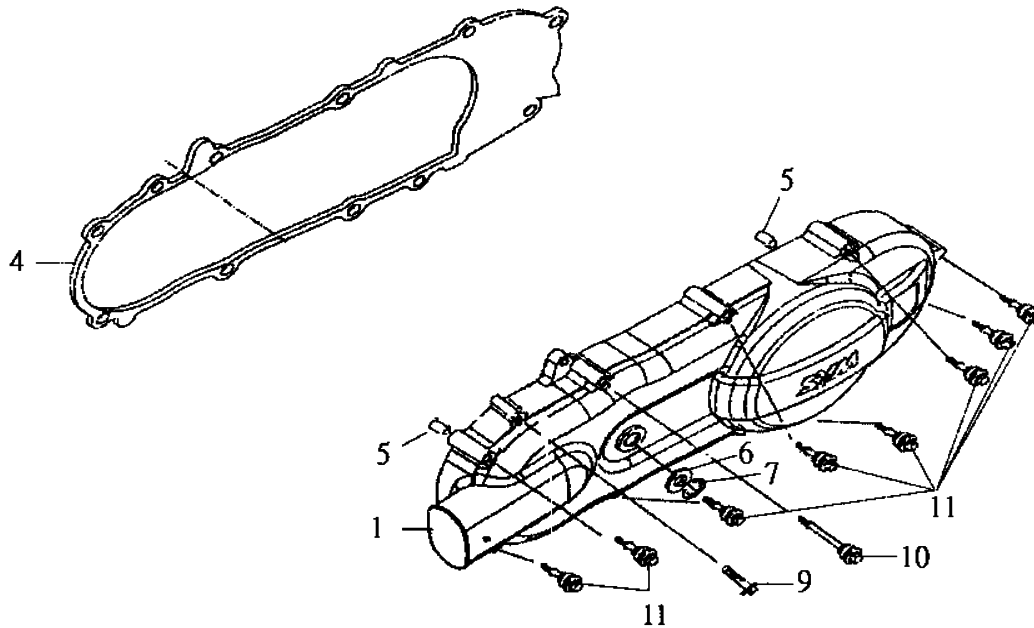

機 種 EuroMask (HF15W2)		設 變	適 用	使 用	產 品 名 稱
版 本 NO. A-1		日 期	性 量		
零 件 號 碼	參 考 價				
1. 11341-H3A-000	860			1	左曲軸箱蓋 L. crank case cover
4. 11395-H3A-000				1	左曲軸箱蓋墊片 L. cover gasket
5. 90703-M8Q-000	5			2	固定梢 10X14 Dowel pin 10x14
6. 90451-M9Q-000	8			1	止推華司 14.2X21 Kick spindle washer
7. 94511-14000	5			1	外環夾 14MM(S14) EX. Circle clip 14mm
9. 96001-06012-08	3			1	緣面螺栓(五彩)6X12 SH. Flange bolt 6x12
10. 9000A-M9Q-000	16			1	特殊螺栓 6X57 Special bolt 6x57
11. 9000B-M9Q-000	14			8	特殊螺栓 6X37 Special bolt 6x37

E-12 DRIVE FACE滑動驅動盤總成

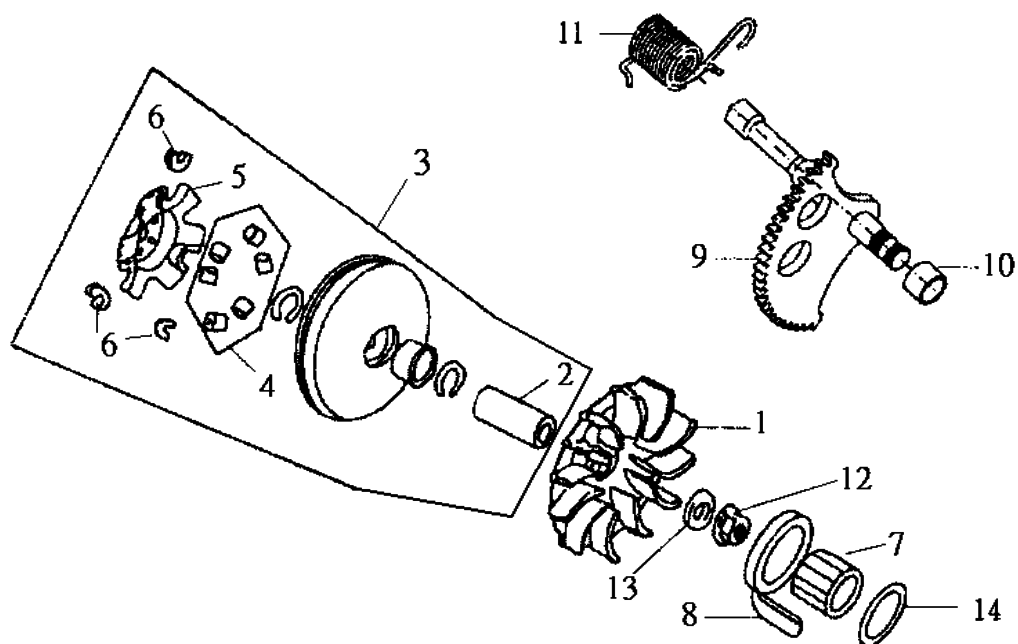

機 種 EuroMask (HF15W2)		設 變	適 用	使 用	產 品 名 稱	
版 本 NO. A-1		日 期	性	量		
零 件 號 碼	參 考 價					
1. 22102-M92-000	220			1	驅動盤	Drive face comp
2. 22105-H5B-000	75			1	滑動盤輪殼(44.5)	Drive face boss
3. 2211A-H6T-000	460			1	滑動驅動盤總成	Movable drive face comp
4. 22121-M92-000-A	158			6	重垂滾子(6PCS1組)	Weight roller set
5. 22131-M92-000	75			1	中樞導體	Ramp plate
6. 22132-H6T-000-A	30			3	滑動片(3PCS1組)	Slide piece set
7. 28230-M92-000	180			1	起動惰齒輪	Kick driven gear comp
8. 28233-M92-000	15			1	起動惰彈簧	Kick starter friction spring
9. 28250-H3A-000	230			1	起動軸	Kick starter spindle comp
10. 28254-M92-000	8			1	襯套	Kick spindle bush
11. 28281-M92-000	30			1	起動桿彈簧	Kick return spring
12. 90203-M9Q-000	25			1	緣面螺帽 12MM	C flange nut 12mm
13. 90440-M9Q-000	7			1	普通墊圈 12MM	Plain washer 12mm
14. 90452-M9Q-000	3			1	止推華司 13MM	Thrust washer 12mm

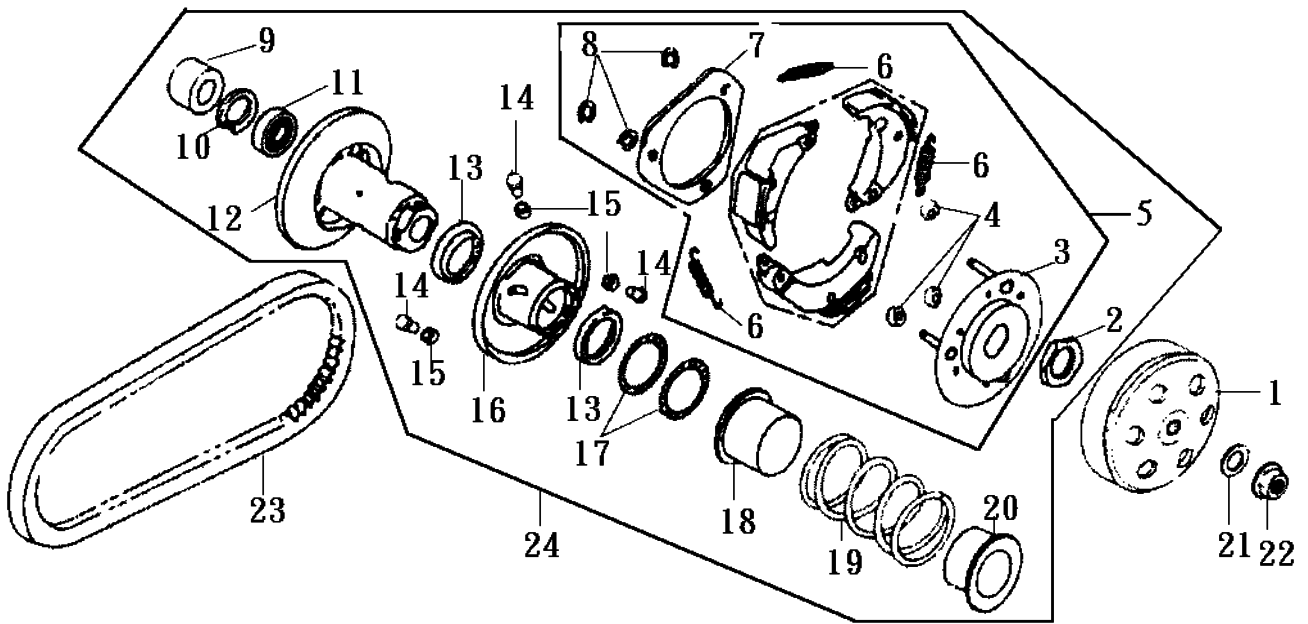

機 種 EuroMask (HF15W2)		設 變	適 用	使 用	產 品 名 稱	
版 本 NO. A-1		日 期	性	量		
零 件 號 碼	參 考 價					
1. 22101-M9Q-000	395			1	離合器外套	Clutch outer
2. 90202-M9Q-000	15			1	特殊螺帽 28MM	Special nut 28mm
3. 22350-M9Q-000	130			1	驅動板	Drive plate comp
4. 22804-M9Q-000				3	離合器橡皮	Clutch damper rubber
5. 22300-H6T-000	520			3	離合器配重組	Clutch weight set
6. 22401-H6T-000	15			3	離合器彈簧	Clutch spring
7. 22361-M9Q-000				1	離合器舉板	Clutch side plate
8. 94540-07010	5			3	E環 7MM	E-Ring 7mm
9. 91001-H6T-300				1	滾針軸承20X29X18	Needle bearing 20x29x18
10. 94520-28000	9			1	環夾 28MM	IN circle 28mm
11. 91002-H6B-300	85			1	軸承6902LUC3/4E	Radial ball bearing 6902U
12. 23210-H5B-000	490			1	驅動盤	Driven face comp
13. 91211-M8Q-000	45			2	驅動盤油封 34X41X4	Driven face seal 34x41x4
14. 23225-M9Q-000	7			3	導梢	Roller guide pin
15. 23226-M9Q-000	8			3	導輪	Guide roller
16. 23220-H5B-000				1	傳動盤	Movable driven face comp
17. 91384-M9Q-000	5			2	油封 38.8X1.9	O-ring 38.8x1.9
18. 23237-H7C-000				1	軸環油封	Seal collar
19. 23233-H7A-000	60			1	傳動盤彈簧	Driven face spring
20. 23238-M9Q-000	26			1	彈簧軸環	Spring collar
21. 90440-M9Q-000	7			1	普通墊圈 12MM	Plain washer 12mm

E-13-1 DRIVEN PULLEY驅動盤總成

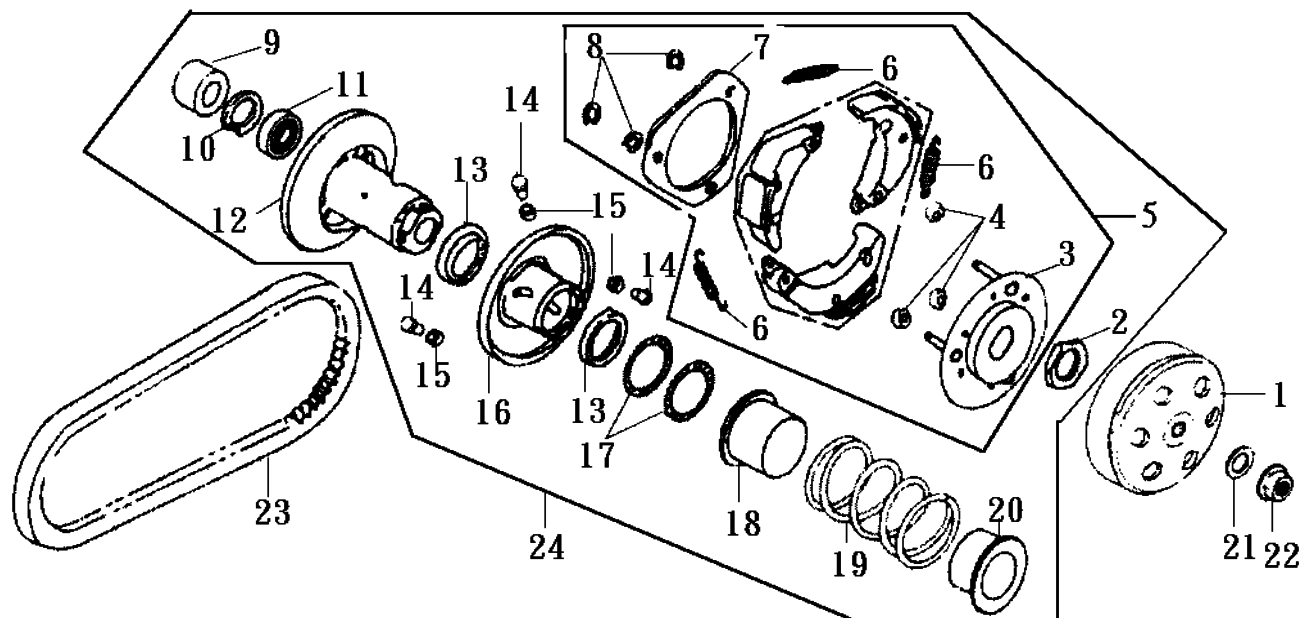

機 種 EuroMask (HF15W2)		設 變 日 期	適 用 性	使 用 量	產 品 名 稱
版 本 NO. A-1					
零 件 號 碼	參 考 價				
22. 90203-M9Q-000	500			1	緣面螺帽 12MM C flange nut 12mm
23. 1B01H5B01				1	皮帶 803X19.5X28 Drive belt
24. 23010-H5H-000				1	驅動盤總成 Driven pulley assy

上一頁

引擎目錄

TEAMWORLD IND. 2005.08

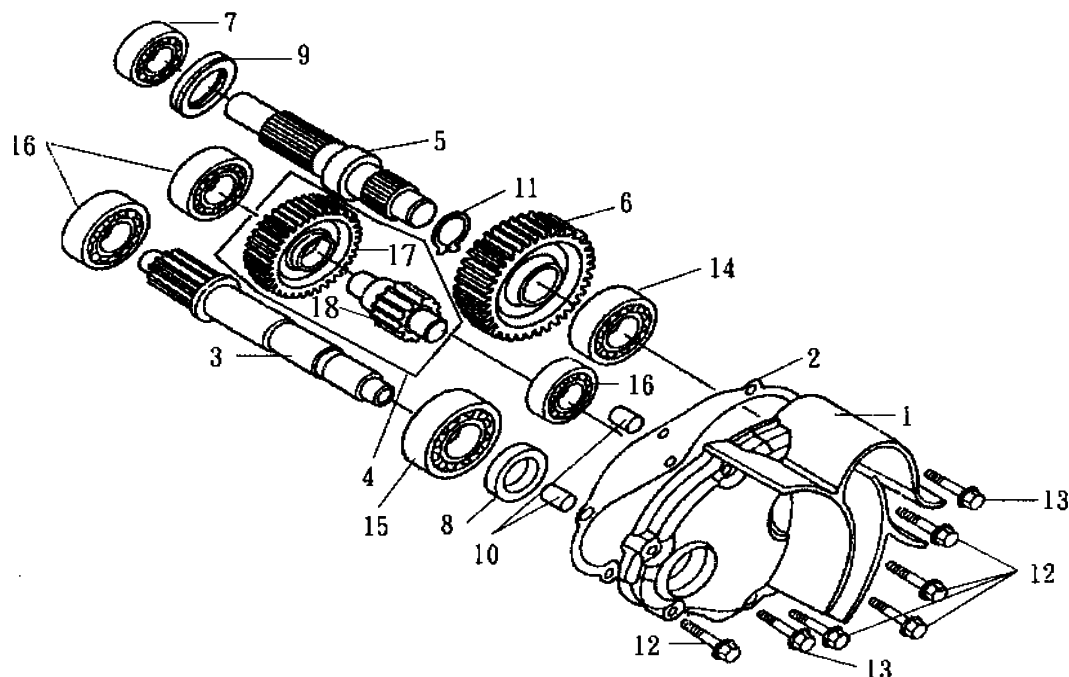

機 種 EuroMask (HF15W2)		設 變 日 期	適 用 性	使 用 量	產 品 名 稱	
版 本 NO. A-1						
零 件 號 碼	參 考 價					
1. 21200-H3B-000	450			1	變速箱蓋	Mission cover
2. 21395-H3A-000	15			1	變速箱墊片	Mission cover gasket
3. 23411-H3A-000	395			1	驅動軸	Drive shaft
4. 23420-H5B-000	385			1	副軸齒輪軸	Counter shaft comp
5. 23431-H3A-000	360			1	最終齒輪軸	Final shaft
6. 23432-H6H-000	230			1	最終齒輪	Final gear
7. 96150-60043-10	100			1	軸承6004LLU	Radial ball bearing 6004U
8. 91202-M9Q-300	14			1	油封 20X32X6(C2)	Oil seal 20x32x6
9. 91255-M9Q-300	13			1	油封 27X42X7(NBR)	Oil seal 27x42x7
10. 94301-08140	5			2	定位梢 8X14	Dowel pin 8x14
11. 94510-20000	5			1	外環夾 20MM	EX. Circle clip 20mm
12. 96001-06025-08	5			5	緣面螺栓(五彩)6X25	SH. Flange bolt 6x25
13. 96001-06032-08				2	緣面螺帽(五彩)6X32	SH. Flange bolt 6x32
14. 96100-62033-10	55			1	軸承	Radial ball bearing 6203C3
15. 96150-62043-10	90			1	軸承 6204TTU/C3/2A	Radial ball bearing 6004
16. 96100-63013-00	65			3	軸承 6301T C3	Radial ball bearing 6301C3
17. 23422-H3A-300				1	副軸齒輪	Counter gear
18. 23421-H6H-300	270			1	副軸齒輪軸	Count shaft

E-15 CRANK CASE左曲軸箱

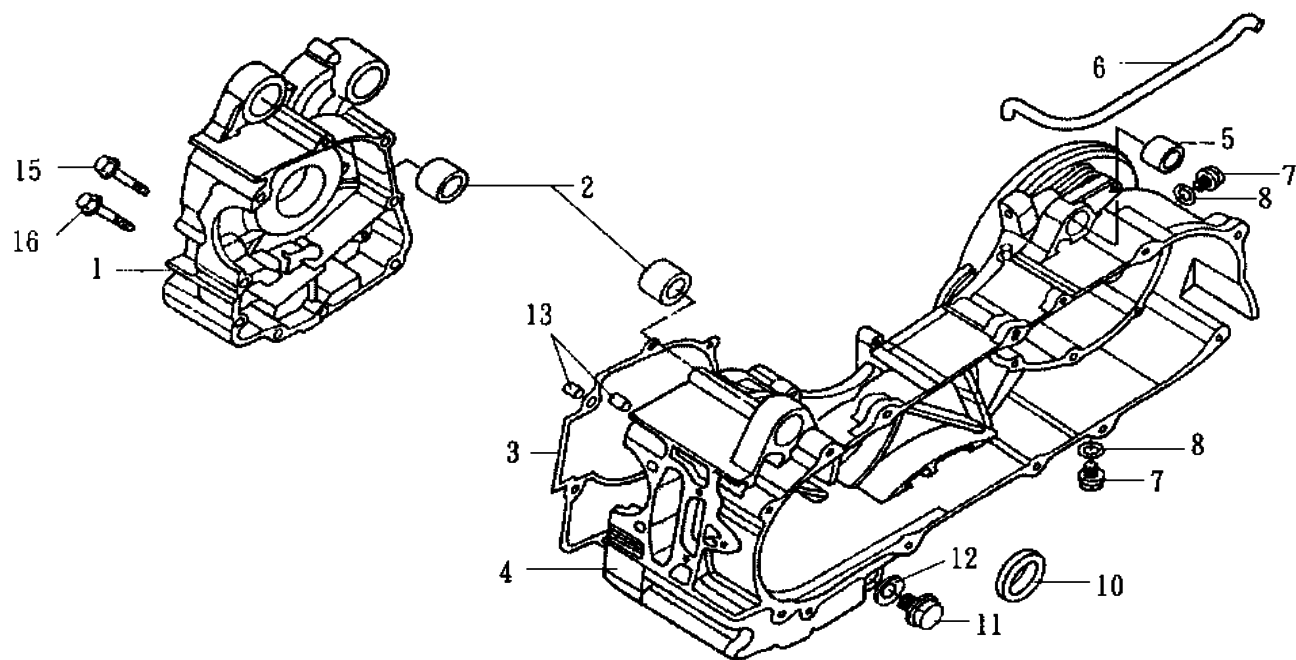

機 種 EuroMask (HF15W2)		設 變	適 用	使 用	產 品 名 稱
版 本 NO. A-1		日 期	性 量		
零 件 號 碼	參 考 價				
1. 11100-H5B-000	890			1	右曲軸箱 R. crank case comp
2. 11102-H6B-300	25			2	右曲軸箱襯套 Engine hanger rubber bush
3. 11192-H6B-000	18			1	曲軸箱墊片 Crank case gasket
4. 11200-H3B-000				1	左曲軸箱 L. crank case comp
5. 11203-M9Q-300	15			1	後避震器橡皮襯套 RR. Cush under rubber bush
6. 11221-H3A-000				1	通氣管 Mission breather tube
7. 90103-M9Q-000	4			2	特殊螺栓 8MM Special bolt 8mm
8. 90474-M9Q-000	2			2	墊圈 8X17 Washer 8mm
10. 91202-G03-010	16			1	油封 25.5X37X6 Oil seal 25x37x6
11. 92800-12000	14			1	洩油孔螺絲 12MM Drain plug bolt 12mm
12. 94109-12000	5			1	洩油孔墊圈 12MM Drain plug washer 12mm
13. 94301-08140	5			2	定位梢 8X14 Dowel pin 8x14
15. 96001-06045-08	5			1	緣面螺栓 6X45 SH. Flange bolt 6x45
16. 96001-06055-08	4			1	緣面螺帽(五彩)6X55 SH. Flange bolt 6x55

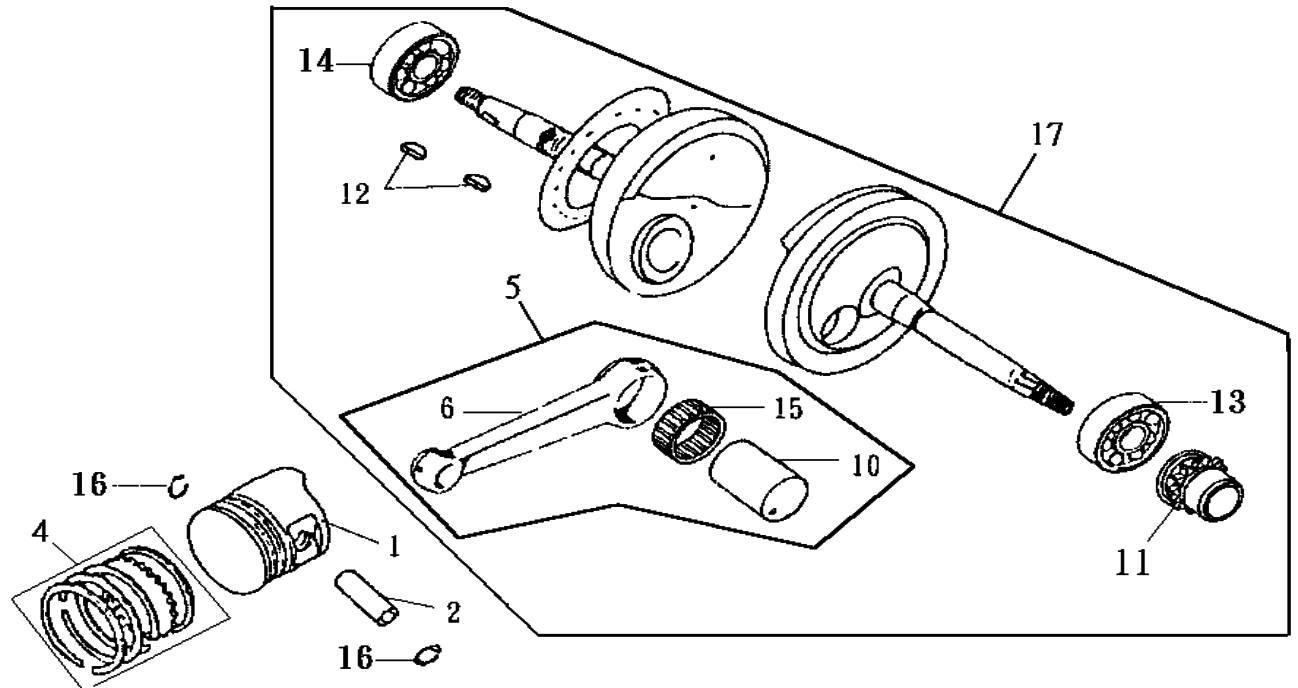

機種 EuroMask (HF15W2)		設	變	適	使	產 品 名 稱
版 本 NO. A-1		日	期	用	用	
零 件 號 碼	參 考 價			性	量	
1. 13101-H7C-000	210			1	活 塞	Piston
2. 13111-M4Q-000	45			1	活 塞 梢 15X43M/M	Piston pin
4. 13010-H7C-000	210			1	活 塞 環	Piston-ring set
5. 1320A-H7A-000	580			1	連 桿 總 成	Connecting rod set
6. 13201-H7A-000	400			1	連 桿	Connecting rod
10. 13381-M92-300	100			1	曲 軸 梢	Crank pin
11. 14311-M92-300	95			1	時 規 齒 輪	Timing sprocket
12. 90702-M9Q-000	15			2	半 圓 鍵	Wood ruffkey 25x14x4
13. 91001-X06-911-M1	345			1	培 林 CSB305C	Radial ball bearing 6305
14. 91001-H6B-300	220			1	軸 承 63/22	Radial ball bearing TMB3/22
15. 91101-M9Q-000	175			1	滾 針 軸 承 28X33X13.8	Connecting rod bearing
16. 94601-15000	4			2	活 塞 梢 環 夾 15MM	Piston pin clip 15mm
17. 13000-H7C-020	2700			1	曲 軸	Crank shaft comp

E17 CARBURETOR 化油器

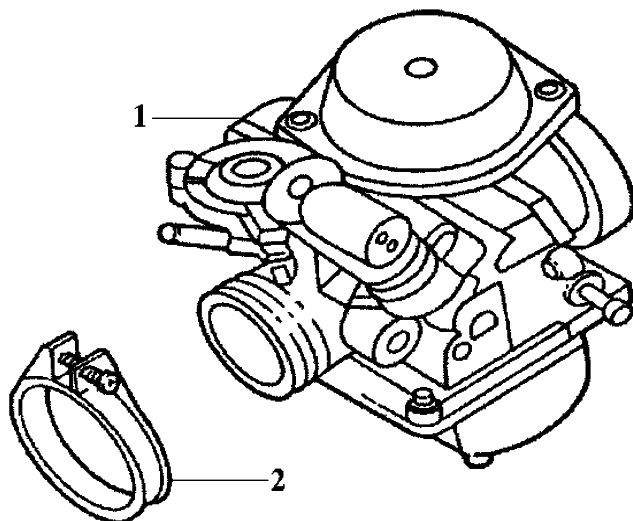

機 種 EuroMask (HF15W2)		設 變	適	使	產 品 名 稱	
版 本 NO. A-1		日 期	用 性	用 量		
零 件 號 碼	參 考 價					
1. 16100-H5T-000-01	28			1	化油器總成 (096)	Carburetor comp
2. 17256-M9Q-000				1	絕緣帶	Insulator band

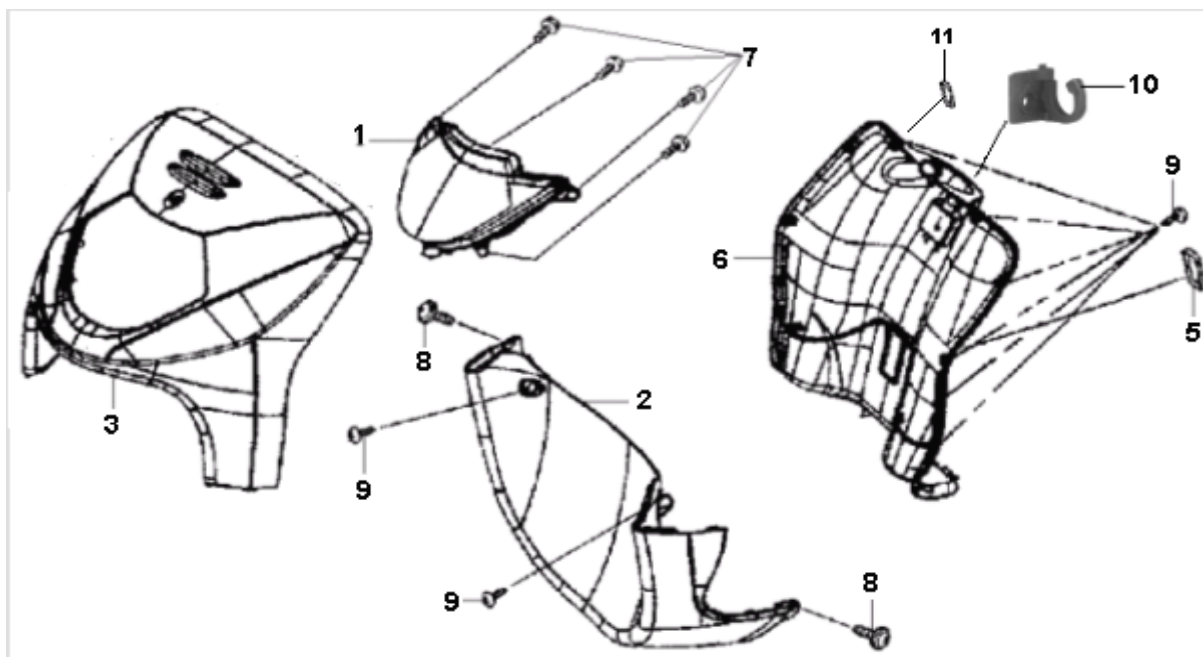

機 種 EuroMask (HF15W2)		設 變 日 期	適 用 性	使 用 量	產 品 名 稱	
版 本 NO. A-1						
零 件 號 碼	參 考 價					
1 33100-H5K-000				1	前燈總成	HEAD LIGHT ASS'Y
2 64300-H5K-000-KJ				1	前下擾流板(變色藍)	FR. UNDER SPOLIER
64300-H5K-000-SO				1	前下擾流板(銀)	FR. UNDER SPOLIER
3 64301-H3F-000-KJ				1	前擋板(變色藍)	FR. COVER
64301-H3F-000-SO				1	前擋板	FR. COVER
5 64318-H6B-010-KA	15			1	車架號碼蓋(黑)	FRAME NUMBER LID
6 81131-H5K-000-KJ				1	前內箱蓋(變色藍)	FR. INNER COVER
81131-H5K-000-SO				1	前內箱蓋(炫風銀)	FR. INNER COVER
7 93903-35320	5			4	攻絲螺釘 5X16	TAPPING SCREW 5*16
8 93903-35380	3			2	攻絲螺釘 5X16	TAPPING SCREW 5*16
9 93903-45380	2			12	攻絲螺釘	TAPPING SCREW 5X16
10 81132-H6T-000-KA	65			1	行李箱掛鉤(黑)	LUGGAGE HOOK
11 81134-H6T-000				1	噴射感應器蓋	E.F.I. SENSOR LID

F02 Speedometer Assy 碼錶總成

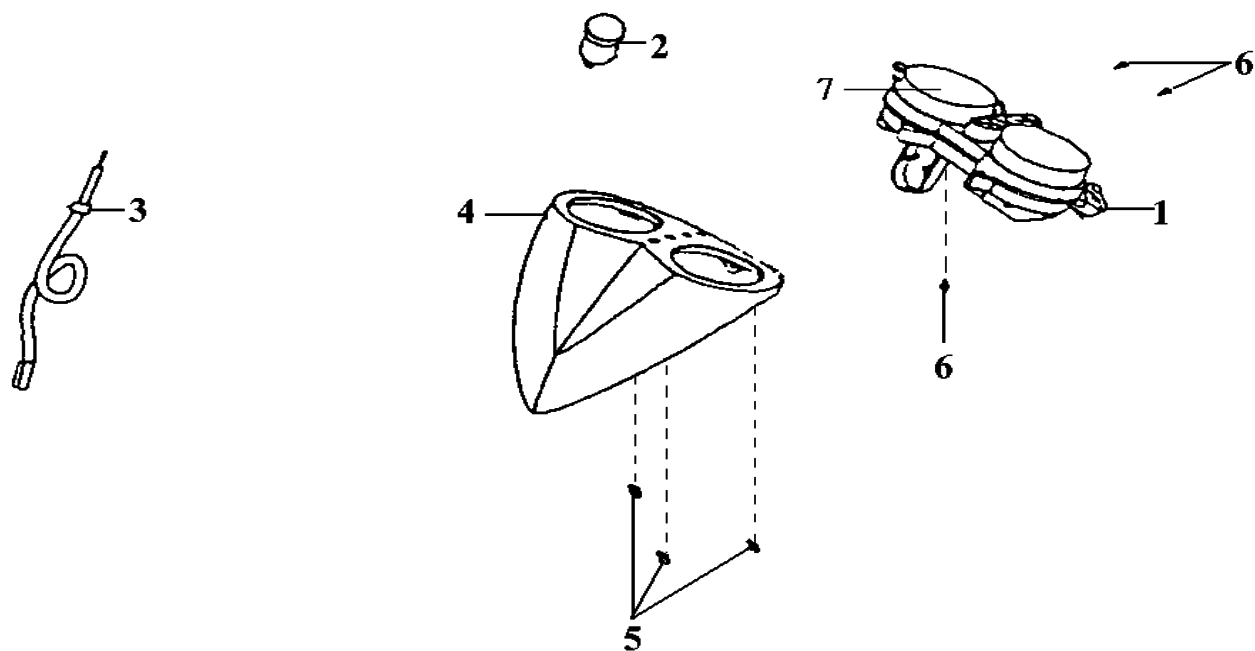

機 種 EuroMask (HF15W2)		設 變 日 期	適 用 性 量	使 用 用 量	產 品 名 稱
版 本 NO. A-1					
零 件 號 碼	參 考 價				
1. 37200-H5T-000				1	碼錶總成 Speedometer assy
2. 38301-A31-000	125			1	閃光器 Winker relay comp
3. 44830-H3A-600				1	碼錶線 Speedometer cable comp
4. 53210-H5K-000	675			1	碼錶外蓋(電鍍) Meter cover
5. 90302-SA4-003	5			3	彈簧螺帽 4MM Clip nut 4mm
6. 93903-34320	3			3	攻絲螺釘 Tapping screw 4x12
7. 37211-H3A-000	65			1	碼錶護蓋 Meter lens

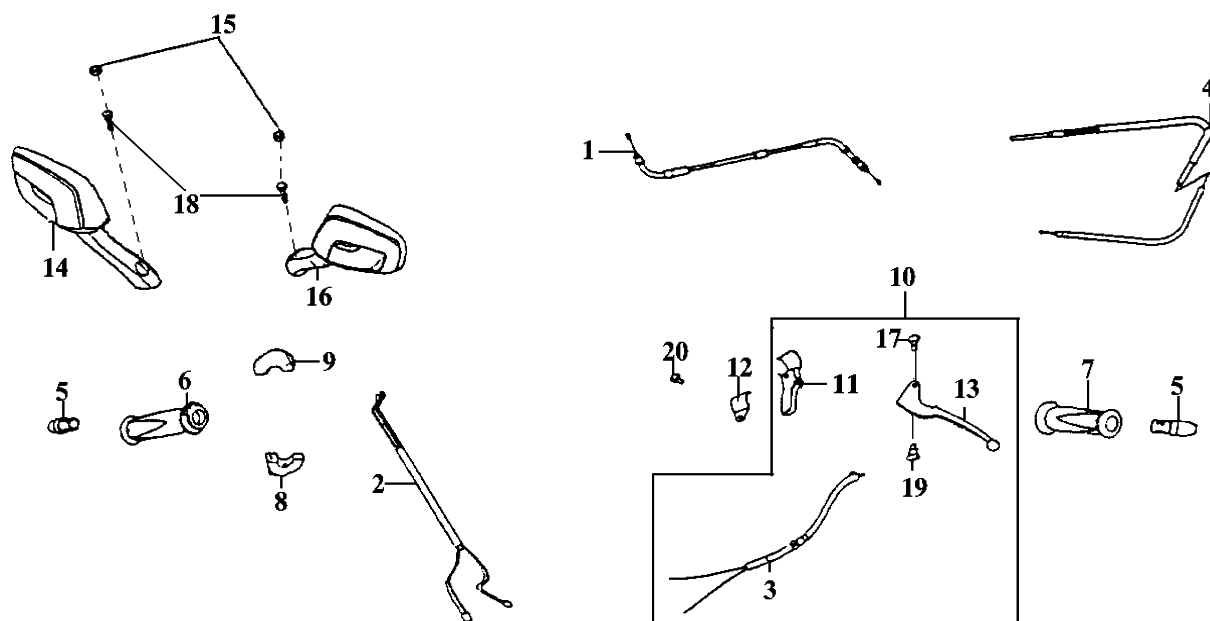

機 種 EuroMask (HF15W2)		設 變 日 期	適 用 性 量	使 用 量	產 品 名 稱
版 本 NO. A-1					
零 件 號 碼	參 考 價				
1. 17910-H3A-000	145			1	加油線 Throttle cable comp
2. 32106-KBN-900	14			1	副配線 Sub. Harness
3. 35350-M70-000	45			1	後煞車開關 RR. Stop sw. assy
4. 43450-H3A-000	90			1	後刹車線 RR. Brake cable comp
5. 53105-H3A-000	45			2	平衡端子(電鍍銀) Strg. Handle end
6. 53140-H3A-000	50			1	節流器組 Throt. Grip comp
7. 53166-H3A-000	35			1	左把手管 L. handle grip
8. 53167-H09-900	25			1	節流管下固定座 Und. Throt. Housing
9. 53168-H09-000	32			1	節流管上固定座 UP. Throt. Housing
10. 5317B-H5K-000				1	左拉桿總成 L. Strg. Handle lever assy
11. 53172-H3A-000	70			1	左把手拉桿固定座 L. handle lever braket
12. 53173-GS7-003	15			1	把手拉桿蓋 Handle brkt band
13. 53178-H5K-000				1	左拉桿 L. handle lever
14. 88110-H5K-000				1	右後視鏡 R. back mirror assy
15. 88112-M9Q-000	5			2	後視鏡螺絲蓋 Socket bolt cap 8mm
16. 88120-H5K-000				1	左後視鏡 L. back mirror assy
17. 90115-M9Q-000	7			1	螺栓 Handle lever pivot screw
18. 90185-T31-000	9			2	後視鏡座螺栓 8X38 Socket bolt 8x38
19. 94001-05000-0S				1	六角螺帽(五彩) 5MM Hex nut 5mm
20. 96001-06020-07	4			1	六角緣面螺栓(黑鋅) Flange bolt (SH) 6x20

F04 Steering Handle . Handle cover 前把手蓋總成

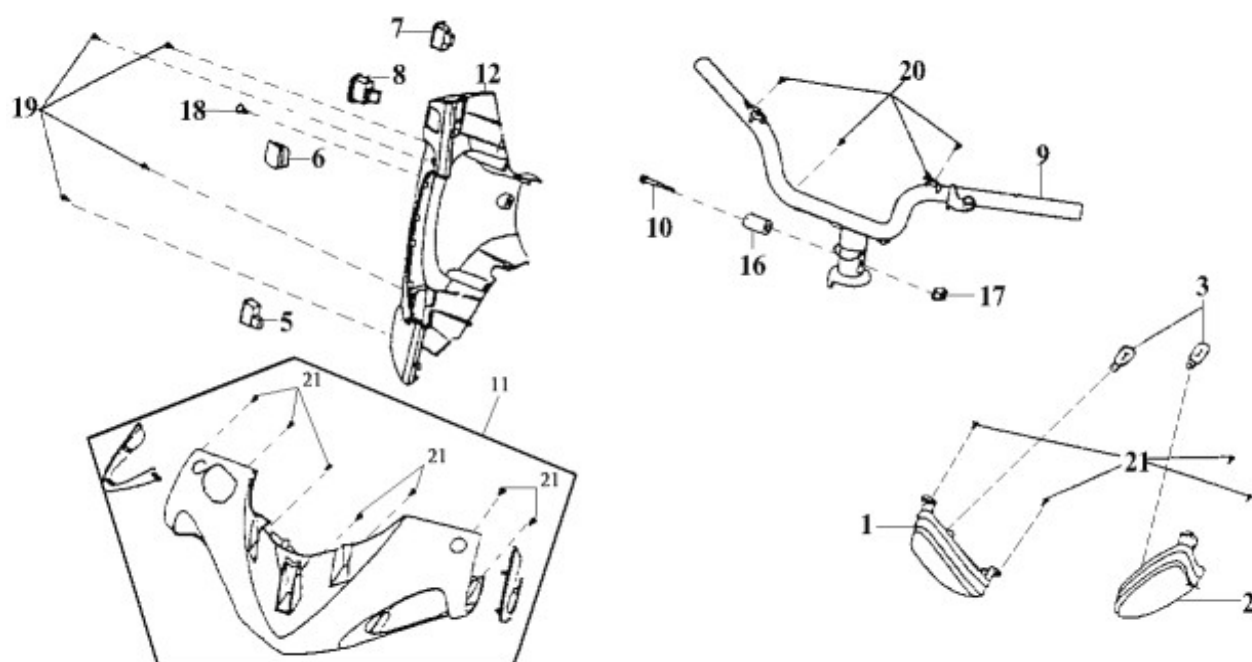

機 種 EuroMask (HF15W2)		設 變 日 期	適 用 性	使 用 量	產 品 名 稱
版 本 NO. A-1					
零 件 號 碼	參 考 價				
1. 33400-H3A-600	165			1	右方向燈12V10W(E4) R. winker assy
2. 33450-H3A-600	165			1	左方向燈12V10W(E4) L. winker assy
3. 34908-M9Q-100	13			4	位置燈泡(插/白/5W) Winker bulb 12V10W
4. 35150-M9Q-000	53			1	前燈開關(CE24C) Light switch unit
5. 35160-M9Q-000	40			1	起動開關(CE26B) Start SW. unit
6. 35170-M9Q-000	75			1	遠近燈開關(CE56) Dimmer SW. unit
7. 35180-M9Q-000	41			1	喇叭開關組(CE25B) Horn SW. unit
8. 35200-M9Q-000	50			1	左方向燈開(CE22B) Winker SW. unit
9. 53100-H3A-900	390			1	把手 STRG. Handle comp
10. 53125-M9Q-000	33			1	把手架襯環 Handle set collar
11. 5320C-H5K-000-KJ				1	前把手蓋總成(變色藍) FR. Handle cover assy
5320C-H5K-000-SO				1	前把手蓋總成(銀) FR. Handle cover assy
12. 53206-H3A-010-KJ	390			1	後把手蓋(變色藍) RR. Handle cover
53206-H3A-010-SO				1	後把手蓋(炫風銀) RR. Handle cover
16. 90106-M9Q-000	15			1	緣面螺栓 10X50 Flange bolt 10x50
17. 90304-M9Q-000	25			1	U型緣面螺帽 10MM Flange U nut 10mm
18. 91508-A26-000	7			1	盆狀螺絲 Pan screw 5x7
19. 93903-34480	3			4	攻絲螺釘 4X16 Tapping screw 4x16
20. 93903-35220	3			4	攻絲螺釘 Tapping screw 5x12
21. 93903-34320	3			11	攻絲螺釘 Tapping screw 4x12

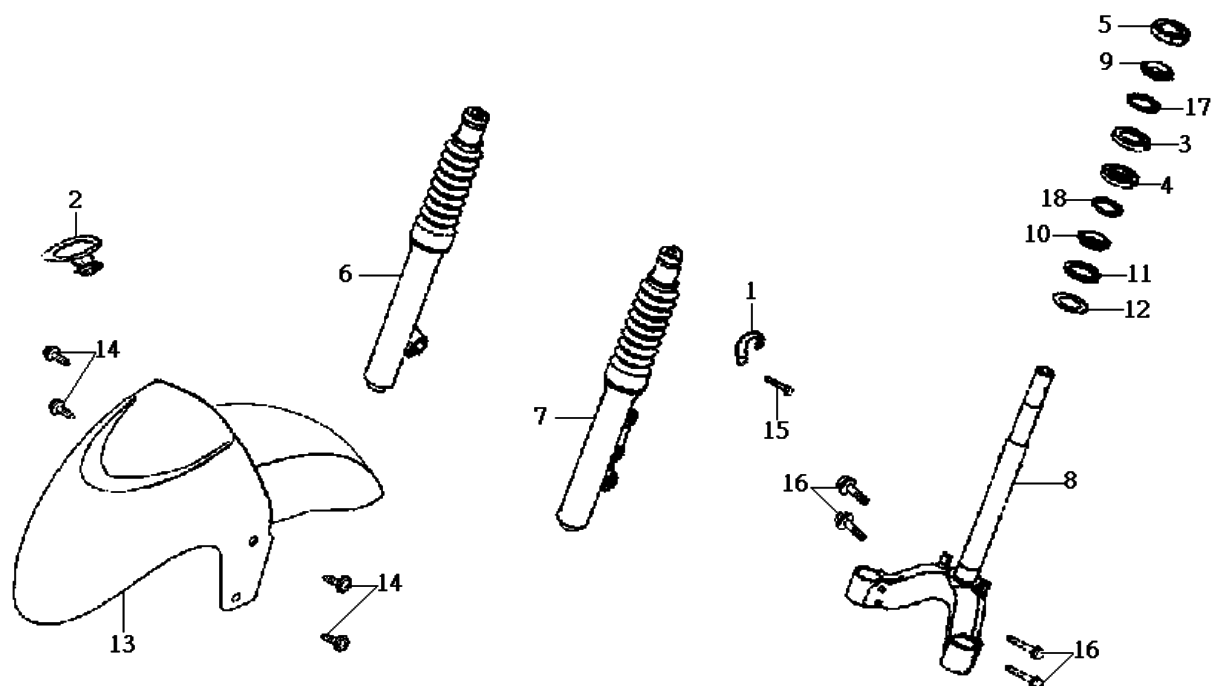

機種
EuroMask (HF15W2)

版本 NO. A-1

設 變

日 期

適
用
性

使
用
量

產 品 名 稱

零件號碼	參考價	設 變 日 期	適 用 性	使 用 量	產 品 名 稱
1 45156-H01-000	18			1	前刹車線夾 FR. BRAKE HOSE CLAMP
2 45451-N02-000	15			1	導線套圈 WIRE GROMMET
3 50301-M9Q-000	35			1	上滾珠座圈 STRG. UP RACE BALL
4 50302-M9Q-000	40			1	下珠碗 BALL RACE(STRG. BOT.)
5 50306-M9Q-000	25			1	方向桿固定螺帽 STRG. STEM LOCK NUT
6 51400-H3F-000	1120			1	右前避震器 FR/R CUSHION ASSY
7 51500-H3F-000	1120			1	左前避震器 FR/L CUSHION ASSY
8 53200-H3A-000	680			1	轉向主幹(碟刹) STRG. STEM COMP.
9 53211-M9Q-000	35			1	上錐體座圈 F STRG. TOP CONE RACE
10 53212-M9Q-000	40			1	下錐體座圈 CONE RACE(STRG. BOTTOM)
11 53214-M9Q-000	5			1	防塵圈 STRG. DUST SEAL
12 53215-M9Q-000	6			1	墊圈 STRG. DUST SEAL WASHER
13 61100-H3F-000-KJ 61100-H3F-000-SO	495			1	前土除(變色藍) FR FENDER
				1	前土除 FR FENDER
14 90164-M9Q-000	7			4	特殊螺栓 6MM SPECIAL SCREW 6MM
15 95801-06012-07	5			1	緣面螺栓(黑鋅)6X12 FLANGE BOLT 6*12
16 95801-08050-08	10			4	緣面螺栓 8X50 FLANGE BOLT M8*50
17 96211-05000	4			1	鋼珠 #5 BALL. STEEL 5
18 96211-08000	2			1	鋼珠 8MM STEEL BALL 8mm

F06 Front Wheel 前輪

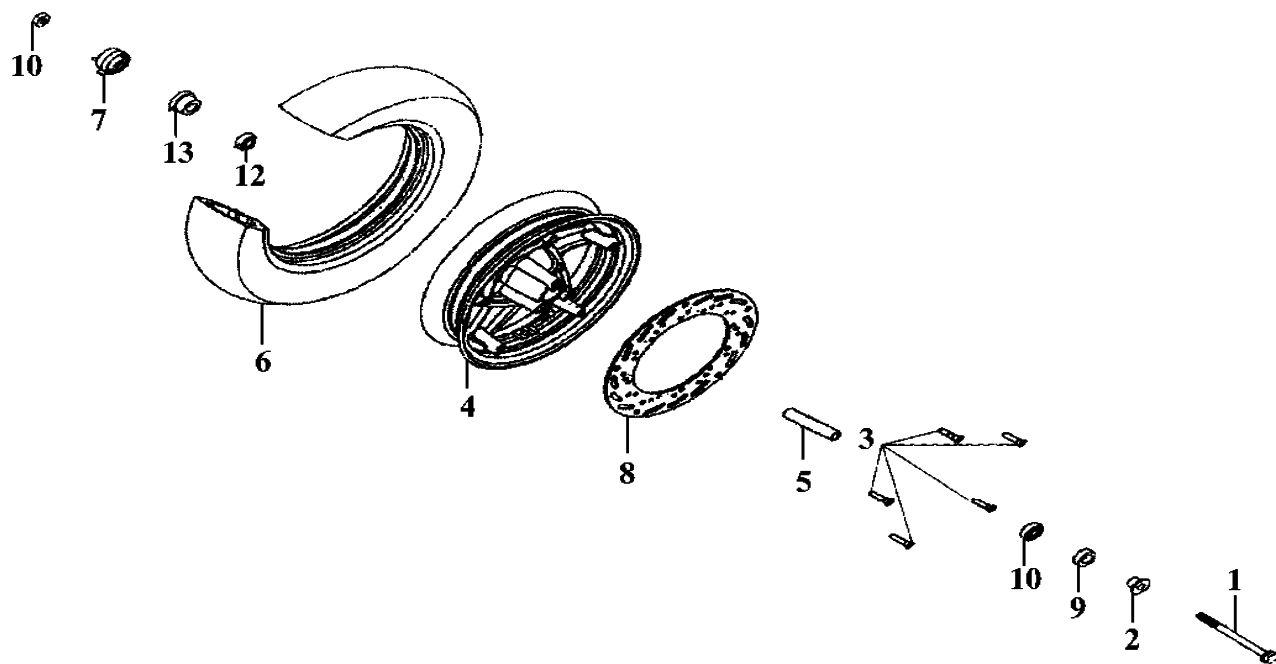

機 種 EuroMask (HF15W2)		設 變 日 期	適 用 性 量	使 用 量	產 品 名 稱
版 本 NO. A-1					
零 件 號 碼	參 考 價				
1. 44301-H3F-000	40			1	前輪輪軸 FR. Wheel axle
2. 44311-GW0-910	30			1	襯環 FR. Wheel side collar
3. 90105-KR3-000	13			5	前剎車盤螺栓 8X24 FR. Disk bolt 8x24
4. 44601-H9A-000-SH	1800			1	前輪圈(銀) FR. Cast wheel comp
5. 44620-H3A-000	25			1	前軸軸環 FR. Axle disk collar
6. 1T011009012-4PR				1	前輪胎(DM1001) Tire set 100-90-12
7. 44800-G22-000	295			1	速度錶齒輪21:10 SPDMT. Gear box assy
8. 45121-H3A-000	830			1	前剎車圓盤 FR. Brake disk
9. 90754-M9Q-000-M2	9			1	塵封 20X32X5 Dust seal
10. 90306-M9Q-000	26			1	鎖定螺帽 12MM Flange U nut 12mm
12. 90912-M9Q-000-M1	45			2	軸承 6201TU/2A Radial ball 6201 U
13. 91258-M9Q-000-M2	15			1	速度錶齒輪盒油封 SPDMT. Gear seal

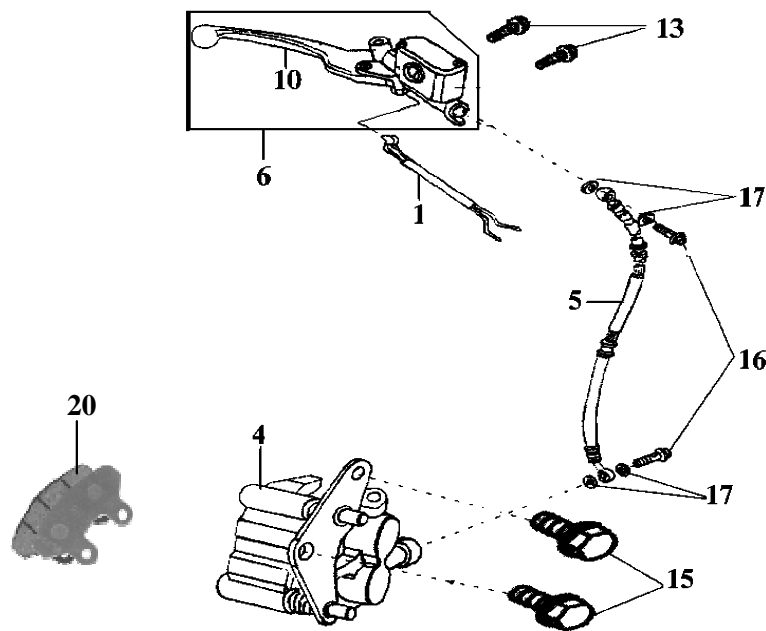

機 種 EuroMask (HF15W2)		設 變 日 期	適 用 性	使 用 量	產 品 名 稱	
版 本 NO. A-1						
零 件 號 碼	參 考 價					
1. 32106-KBN-900	14			1	副配線	SUB. Harness
4. 45100-H3A-600	1350			1	左前剎車夾具總成	FR. L. caliper ass'y
5. 45126-H3C-000				1	前剎車油管	FR. Brake hose comp
6. 45500-H5K-000				1	前剎車總泵	FR. Master cylinder ass'y
10. 53175-H5K-000				1	右剎車拉桿 (碟剎)	R. handle lever
13. 90110-T53-000	10			2	特種螺絲 6X12	Flange bolt SH 6x12
15. 90104-H5K-000				2	緣面螺栓 8X40	Flange bolt 8x40
16. 90145-M9Q-000	18			2	油螺栓 10X22	Oil bolt 10x22
17. 90545-M9Q-000	5			4	油管螺栓墊圈	Oil washer bolt
20. 45105-H3A-000-A	250			1	碟式剎車皮(非石棉)	Brake pad set

F08 Rear Wheel 後輪

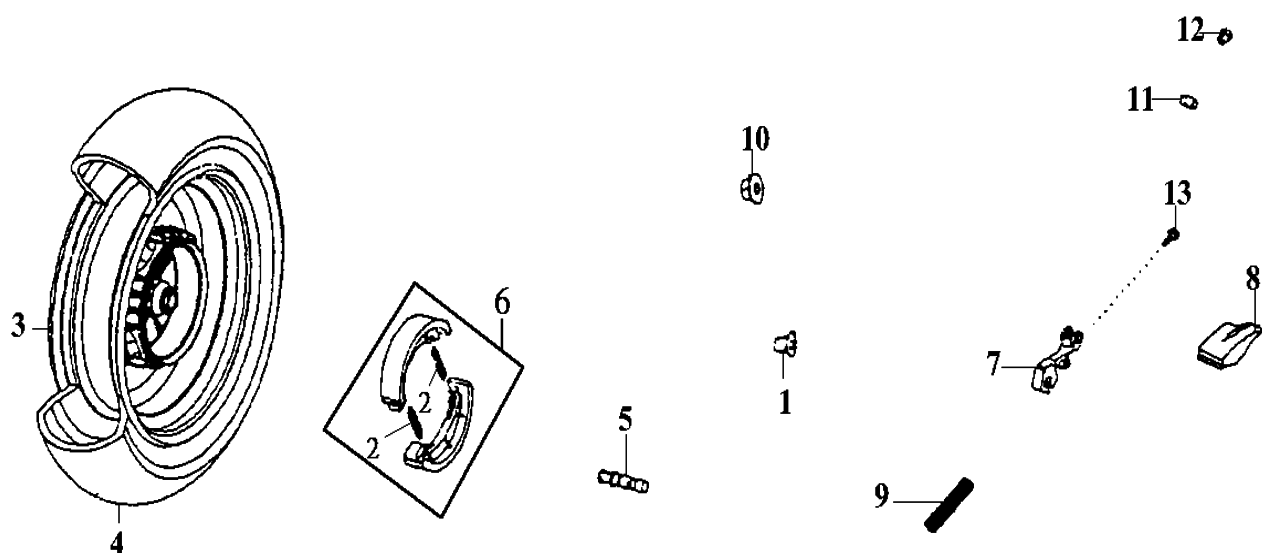

機種 EuroMask (HF15W2)		設 變	適 使	產 品 名 稱
版 本 NO. A-1		日 期	用 用	
零 件 號 碼	參 考 價		性 量	
1. 42311-H3A-000	40		1	後輪軸襯環 RR. Axle side collar
2. 45133-M9Q-900	3		2	煞車彈簧(長) Brake shoe spring
3. 42601-H3A-000-SH	1850		1	後輪圈(銀) RR. Cast wheel comp
4. 1T011307012-4PR-DM			1	後輪胎(DM1001) Tubless tire set 130-70-12
5. 43141-H6B-010	60		1	後剎車凸輪 RR. Brake cam
6. 4312A-H6B-800	105		1	後剎車皮組(附彈簧) RR. Brake shoe assy
7. 43410-H3A-000	135		1	後剎車臂 RR. Brake arm comp
8. 43415-H3A-000			1	後剎車臂蓋 RR. Brake arm cover
9. 43472-H3A-000			1	後剎車彈簧 RR. Brake roturm spring
10. 90305-GW0-901-M1			1	螺帽 Flange U unt 14mm
11. 95015-32001	6		1	接頭 Brake arm joint B
12. 95015-42000	12		1	調整螺帽 Adjust nut B
13. 95701-06032-00			1	緣面螺栓(白鋅)6X32 Flange bolt 6x32

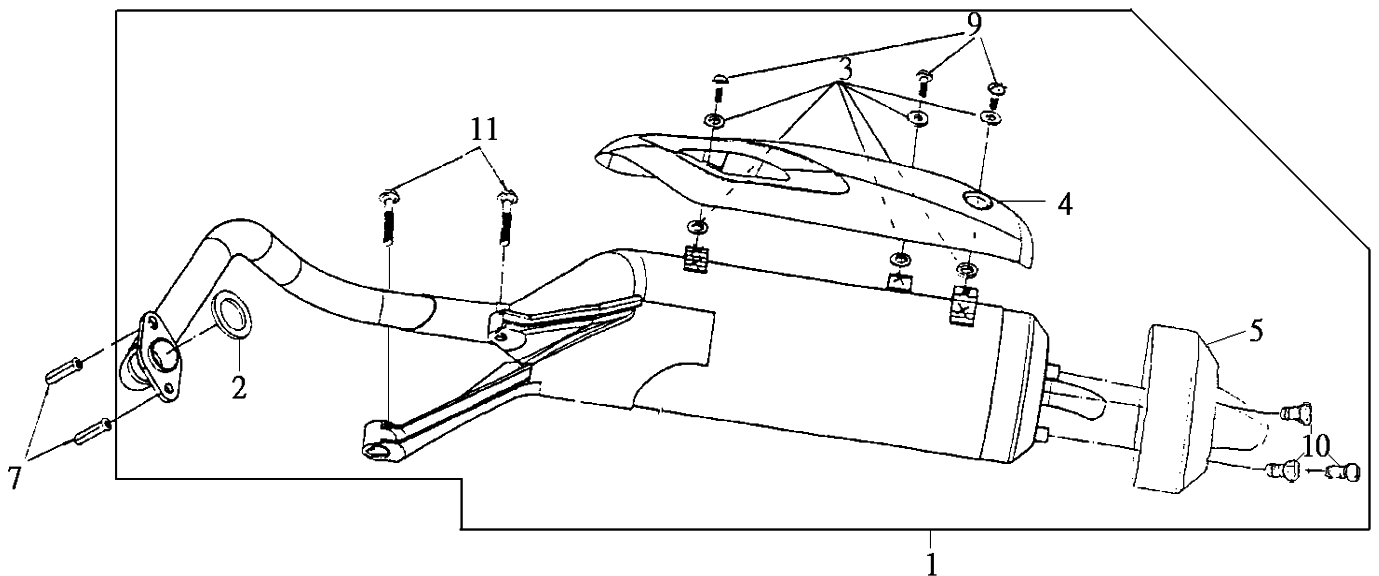

機 種 EuroMask (HF15W2)		設 變 日 期	適 用 性	使 用 量	產 品 名 稱
版 本 NO. A-1					
零 件 號 碼	參 考 價				
1. 18000-H5T-000				1	排氣管總成 EXH. Muffler assy
2. 18291-M9Q-000	17			1	排氣管墊片 EXH. Pipe gasket
3. 18293-H12-000	8			6	排氣管護片墊圈 Protector packing
4. 18318-HLB-000	280			1	排氣管護蓋 Muffler protector
5. 18328-H3A-000	195			1	排氣管(尾管)護蓋 RR. Muffler protector
7. 90301-M92-000	20			2	排氣管接合螺帽 7MM Muffler joint nut 7mm
9. 90110-H3A-000	10			3	排氣管護蓋螺絲6MM Special screw 6mm
10. 90111-H9A-000	10			3	特殊螺絲 5MM Special screw 5mm
11. 95801-08038-07	5			2	緣面螺栓(黑鋅)8X38 Flange bolt 8x38

F10 Seat. Luggage Box 座墊,置物箱

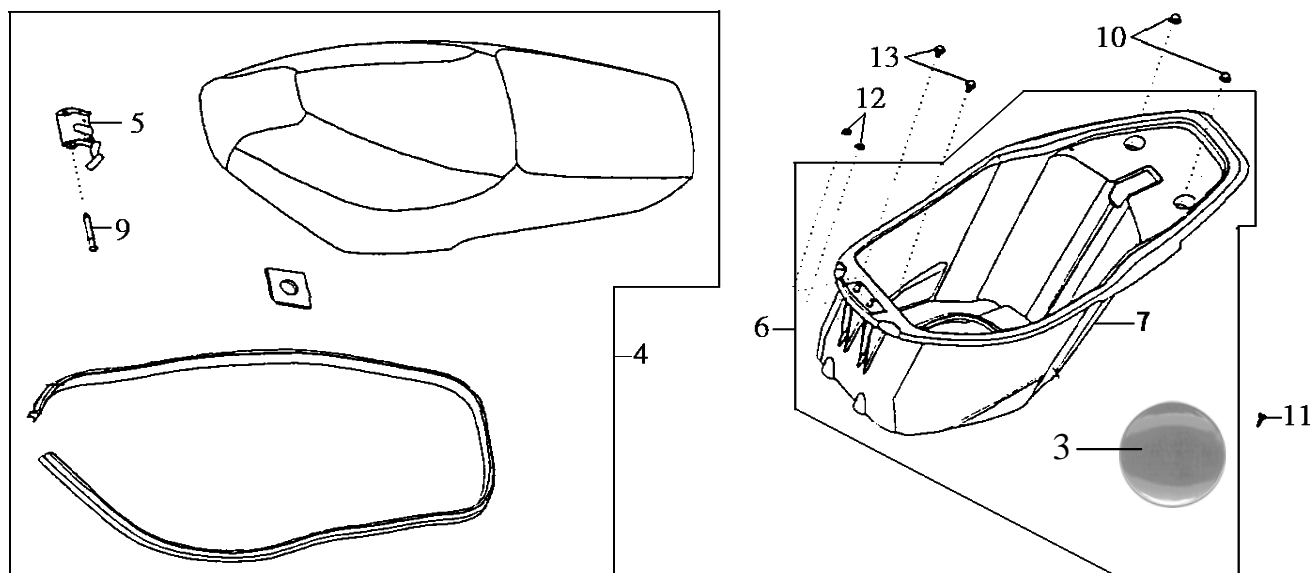

機 種 EuroMask (HF15W2)		設 變 日 期	適 用 性 量	使 用 量	產 品 名 稱
版 本 NO. A-1					
零 件 號 碼	參 考 價				
3. 64365-M8Q-000	10			1	前擋板蓋(黑) Fr. Cover cap
4. 7720A-H5H-000				1	座墊 Double seat assy
5. 77112-M9Q-300				1	座墊固定板 Seat hinge
6. 8125A-H5A-900-KA				1	置物箱總成(黑) Luggage box assy
7. 81260-H3A-010-KA	260			1	行李箱總成 Luggage box
9. 90105-M9Q-000	25			1	墊鍵板膠墊 Seat hinge pin
10. 90301-M9Q-900	20			2	螺帽 6MM Open stay nut 6mm
11. 90380-M9Q-000				1	螺絲 6X14 Special screw 6x14
12. 94050-06000	2			2	螺帽 6MM Flange nut 6mm
13. 95801-06016-08	5			2	五彩)6X16 Flange bolt 6x16

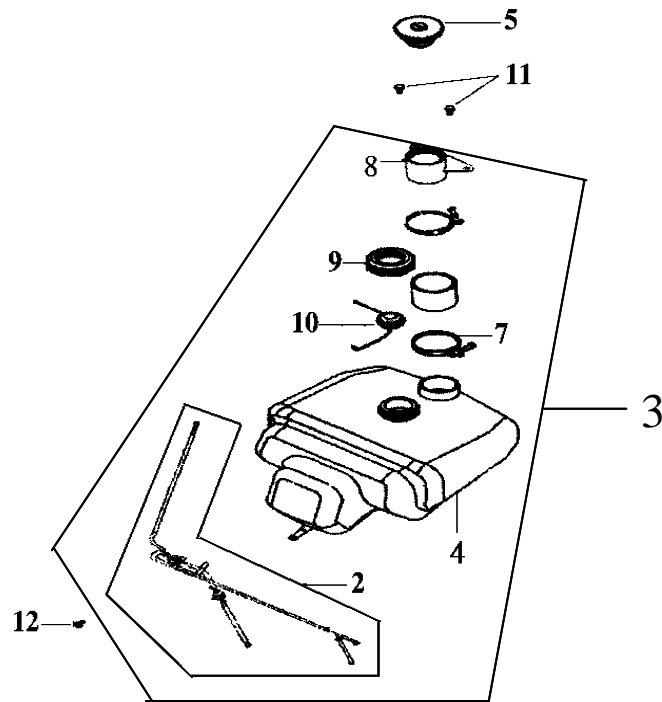

機 種 EuroMask (HF15W2)		設 變	適 用	使 用	產 品 名 稱
版 本 NO. A-1		日 期	性	量	
零 件 號 碼	參 考 價				
2. 1695A-H3B-000	440			1	油杯 Fuel cock assy
3. 1750A-H3B-000	1420			1	油箱 Fuel tank assy
4. 17500-H3A-000	620			1	油箱 Fuel tank comp
5. 17620-H12-020	260			1	油箱蓋(CT18-1) Fuel tank cap comp
8. 17660-H3A-000	115			1	加油口鐵片 Filler pipe comp
9. 17770-H01-000	65			1	燃料箱鎖門螺絲 Fuel tank lock nut
10. 37800-H3A-000	220			1	汽油油量計 Fuel nuit
11. 95801-06016-08	5			2	緣面螺栓(五彩)6X16 Flange bolt 6x16
12. 95801-06020-08	4			1	緣面螺栓(五彩)6X20 Flange bolt 6x20

F12 FLOOR PANEL 腳踏板

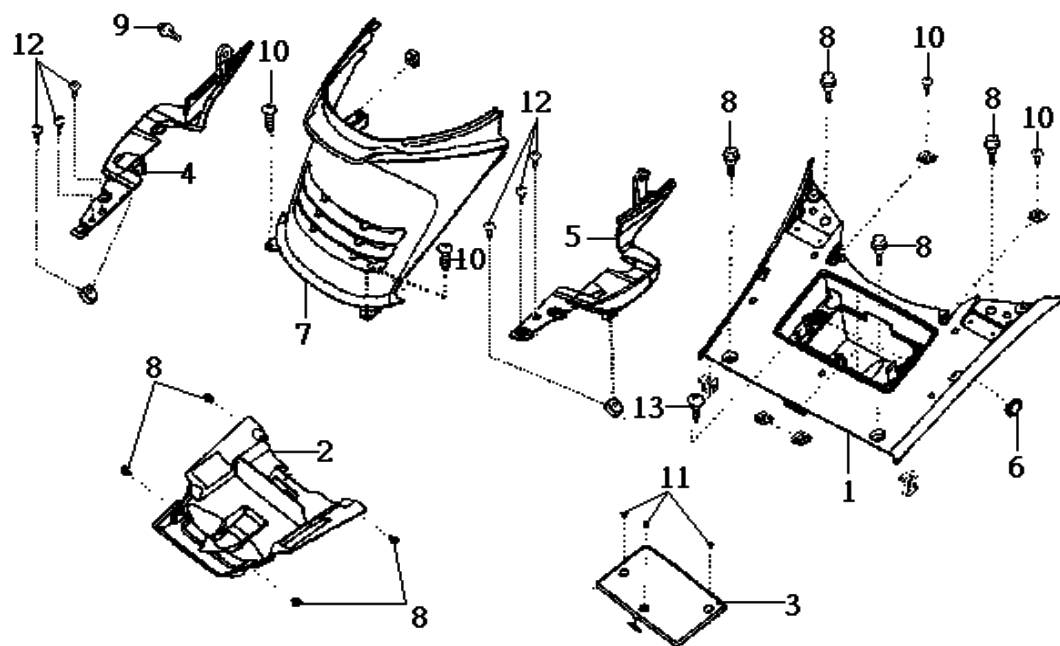

機 種 EuroMask (HF15W2)		設 變 日 期	適 用 性	使 用 量	產 品 名 稱	
版 本 NO. A-1						
零 件 號 碼	參 考 價					
1 50610-H3A-000-KA	240			1	腳踏板(黑)	FLOOR PANEL
2 50613-H3A-000-KA	145			1	上蓋(黑)	UNDER COVER
3 50620-H3A-000-KA	90			1	電瓶蓋(黑)	BATTERY LID
4 64311-H3F-000-KA	60			1	右後腳踏板	RR/R FLOOR PANEL
5 64312-H3F-000-KA	60			1	左後腳踏板	RR/L FLOOR PANEL
6 70529-M9Q-000	8			1	側踏板塞	SIDE PANEL GROMMET B
7 80151-H3A-000-KA	175			1	中央護蓋(黑)	CENTER COVER
8 90111-M9Q-000	11			4	緣面螺栓	FLANGE BOLT 6MM
9 93404-06012-08	3			2	墊圈螺栓(五彩)6X12	BOLT. WASH 6*12
10 93903-34380	3			4	螺絲	TAPPING SCREW 4*12
11 93903-35320	5			3	攻絲螺釘 5X16	F TAPPING SCREW 5*16
12 93903-35380	3			6	攻絲螺釘 5X16	TAPPING SCREW 5*16
13 93903-45380	2			1	攻絲螺釘	TAPPING SCREW 5X16
14 64320-H3A-000-KA	190			1	腳踏板墊(BK-001U)	FLOOR MAT

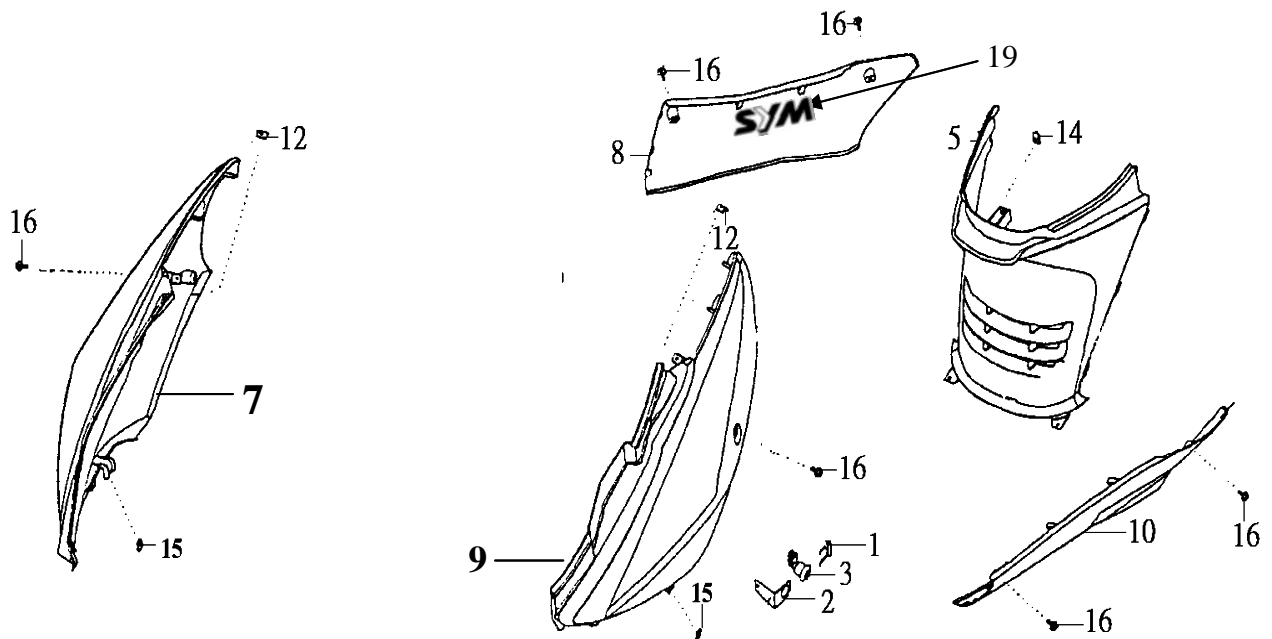

機 種 EuroMask (HF15W2)		設 變 日 期	適 用 性 量	使 用 用 量	產 品 名 稱
版 本 NO. A-1					
零 件 號 碼	參 考 價				
1. 75581-M9Q-000	10			1	鎖匙彈簧 Lock key set spring
2. 77236-HAA-000	9			1	座墊鎖墊片 Seat lock washer
3. 77239-T53-000	90			1	座墊鎖(CL337A-P-1) Key seat lock
5. 80151-H3A-000-KA	175			1	中央護蓋(黑) Center cover
7. 83500-H3F-000-KJ				1	右車體蓋(變色藍) R. body cover ass'y
83500-H3F-000-SO				1	右車體蓋 R. body cover ass'y
87127-H5H-900				1	車體蓋貼紙 Body cover stripe
87128-H5T-000				1	貼紙 Body cover emblem
8. 83520-H3A-000-KJ				1	右側蓋護條(變色藍) R. side cover
83520-H3A-000-SO				1	右側蓋護條(炫風銀) R. side cover
9. 83600-H3F-000-KJ				1	左車體蓋(變色藍) L. body cover ass'y
83600-H3F-000-SO				1	左車體蓋 L. body cover ass'y
87127-H5H-900				1	車體蓋貼紙 Body cover stripe
87128-H5T-000				1	貼紙 Body cover emblem
10. 83620-H3A-000-KJ				1	左側蓋護條(變色藍) L. side cover
83620-H3A-000-SO				1	左側蓋護條(炫風銀) L. side cover
12. 90302-SA4-003	5			2	簧螺帽 4MM Spring nut 4mm
14. 90305-M9Q-000	7			1	夾定螺帽 6MM Clip nut 6mm
15. 90677-GR1-003	11			2	夾定螺帽 5X0.8 Clip nut 5mm
16. 93891-05016-07	7			6	墊圈螺絲(黑鋅)5X16 Washer screw 5x16

F14 Tail Light Rear Carrier 後燈組

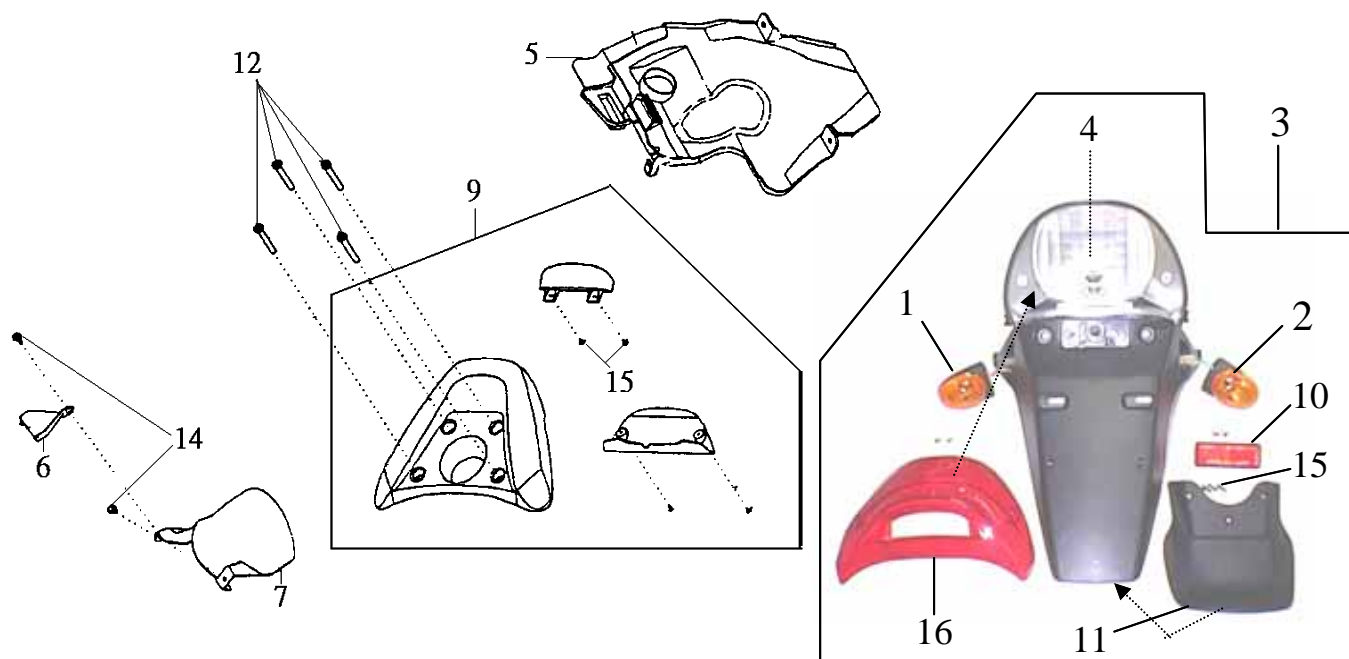

機 種 EuroMask (HF15W2)		設 變 日 期	適 用 性	使 用 量	產 品 名 稱
版 本 NO. A-1					
零 件 號 碼	參 考 價				
1. 33600-H3A-000				1	右後方向燈總成
2. 33650-H3A-000				1	左後方向燈總成
3. 3370A-H3B-000	600			1	後燈組
4. 34906-M9Q-000	25			1	剎車燈泡(12V18/5W)
5. 80105-H5K-000-KA				1	後擋泥板(黑)
6. 80103-H3A-000				1	後擋泥板支架
7. 80107-H5K-000-KA				1	後土除擋泥片
9. 8120A-H3B-000-KJ				1	後架(變色藍)
8120A-H3B-000-SO				1	後架(炫風銀)
10. 33741-H3A-000	60			1	後反射片(紅)
11. 80108-H3A-000				1	後擋泥板
12. 90185-M3F-000				4	內六角螺栓 8X45
13. 93404-06012-08	3			7	墊圈螺栓(五彩)6X12
14. 93891-06016-07				2	墊圈螺絲(黑鋅)6X16
15. 93903-34380	3			7	螺絲
16. 33702-H3A-000	90			1	後燈殼(附壓克力板)
					RR. R. winker assy
					RR. L. winker assy
					RR. Light assy
					Tail light bulb12V P21/5W
					RR. Inner fender assy
					RR. Mudguard stay
					RR. mudguard
					RR. Carrier assy
					RR. Carrier assy
					RR. Reflex reflector
					RR. fender plate B
					Socket bolt 8x45
					Washer bolt 6x12
					Washer screw 6x16
					Tapping screw 4x12
					Tail light lens

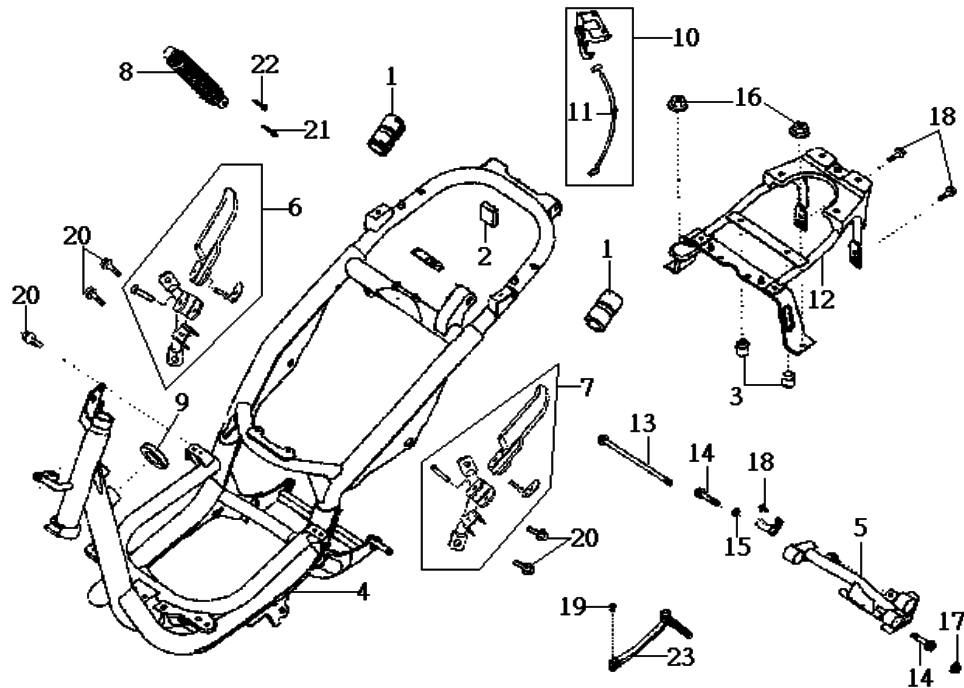

機種 EuroMask (HF15W2)		設 變 日 期	適 用 性 量	使 用 量	產 品 名 稱	
版 本 NO. A-1						
零 件 號 碼	參 考 價					
1 17621-H3A-000	30			2	油箱橡膠墊 A	FUEL TANK PAD RUBBER A
2 17624-H3A-000				1	油箱襯墊	FUEL TANK SPONGE
3 17625-H3A-000				2	油箱墊圈	F FUEL TANK PAD RUBBER
4 50100-H5N-000				1	車台	FRAME BODY COMP.
5 50350-H3A-000	650			1	引擎懸架	ENG. HANGER COMP.
6 50710-H5K-000				1	右踏桿架總成	R. PILLION STEP ASS'Y
7 50720-H5K-000				1	左踏桿架總成	L. PILLION STEP ASS'Y
8 52400-H5K-000				1	後避震器	RR. CUSHION ASS'Y
9 64306-H12-020				1	墊片	INNER BOX SPONGE
10 77230-H3A-000	120			1	座墊鉤鉤總成	SEAT CATCH ASS'Y
11 77240-H3A-000	30			1	座墊鎖導線	SEAT LOCK CABLE
12 81202-H3A-000	390			1	載物架支座	RR. CARRIER BRKT.
13 90105-H6B-900	30			1	緣面螺栓 10X204	FLANGE BOLT 10*204
14 90106-M9Q-900	15			2	緣面螺栓 10X55	FLANGE BOLT 10*55
15 90121-M9Q-000	10			1	襯套	DISTANCE COLLAR
16 94050-06080	5			2	緣面螺帽 6MM	NUT.FLANGE 6MM
17 94050-10080	5			1	緣面螺帽 10MM	NUT. FLANGE. 10MM
18 95801-06012-08	5			2	緣面螺栓(五彩)	FLANGE BOLT 6*12
19 95801-06022-07	4			1	緣面螺栓(黑鋅)6X22	FLANGE BOLT 6*22
20 95801-08016-08	3			4	緣面螺栓 8X16(五彩)	FLANGE BOLT 8*16
21 95801-08032-08	5			1	緣面螺栓(五彩)	FLANGE BOLT 8*32
22 95801-10040-08	7			1	緣面螺栓(五彩)	BOLT. FLANGE. 10*40
23 28300-HKA-000	125			1	起動桿總成	KICK STARTER ARM

F16 Wire Harness 配線

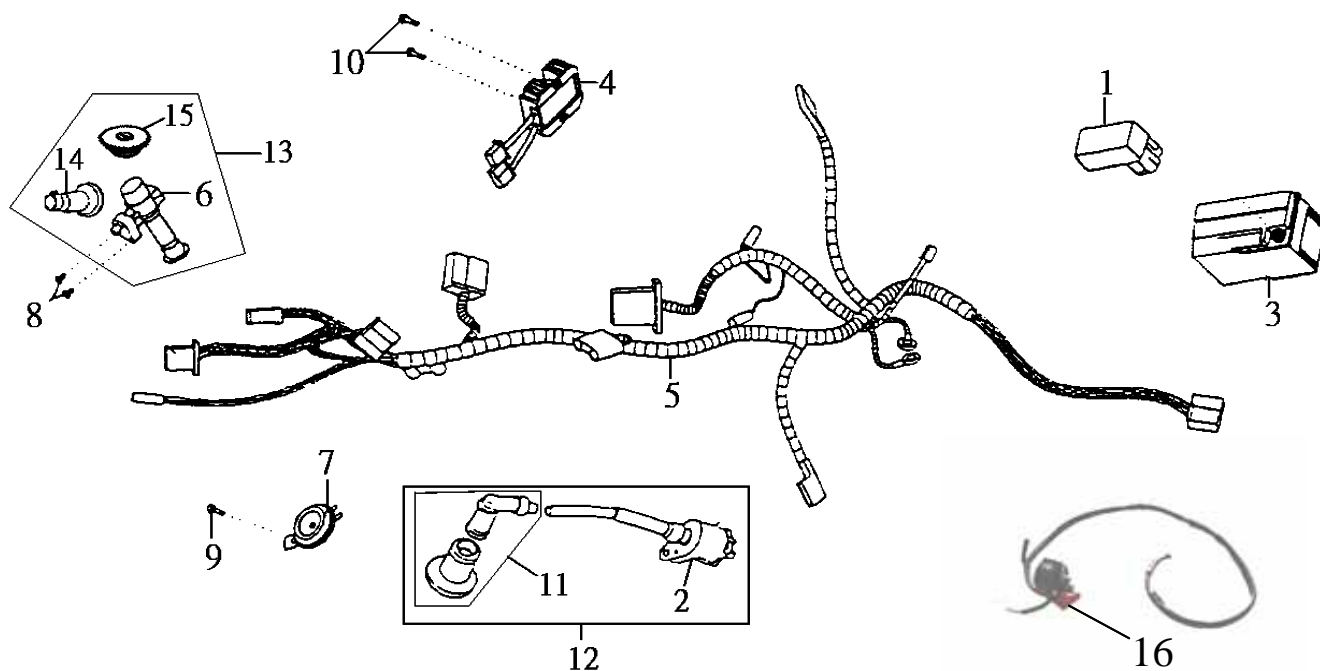

機種 EuroMask (HF15W2)		設 變	適 用	使 用	產 品 名 稱
版 本 NO. A-1		日 期	性 量		
零 件 號 碼	參 考 價				
1. 30410-M92-000	335			1	C.D.I.組 C.D.I. Unit assy
2. 30510-H3A-000	180			1	點火線圈 I.G.N. coil assy
3. 1Y01KV701-Y				1	YTX9-BS 電池 Battery assy YTX9-BS
4. 31600-M9Q-000	530			1	整流調整器(設變後) Reg. Rec. assy
5. 32100-H5K-000				1	配線 Wire harness
6. 35100-H5K-000				1	主開關 Comp & lock SW. assy
7. 38110-H5K-000				1	喇叭 Horn comp
8. 90164-X01-000				2	齒緊平頭螺絲 6X12 Flat lock screw 6x12
9. 95801-08012-08				1	緣面螺栓(五彩)8X12 Flange bolt 8x12
10. 95801-06012-08	5			2	緣面螺栓(五彩) Flange bolt 6x12
11. 30700-M92-000	65			1	火星塞蓋 Spark plug cap
12. 3051A-H3A-010				1	點火線圈總成(附CAP) I. G. N. Coil ass'y
13. 35010-H5T-000				1	鎖全組 Key set
14. 77239-T53-000	90			1	座墊鎖(CL337A-P-1) Key seat lock
15. 17620-H12-020	260			1	油箱蓋(CT18-1) Fuel filler cap comp.
16. 3585A-H3A-010	290			1	起動開關組 Star mag. Switch set

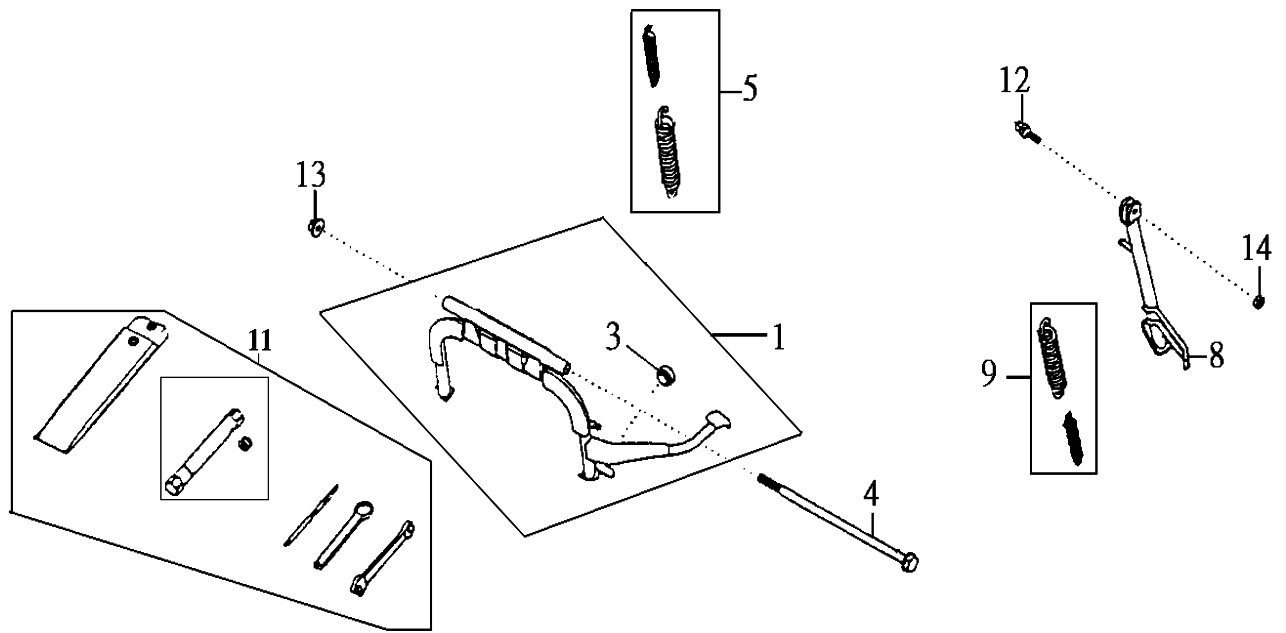

機 種 EuroMask (HF15W2)		設 變 日 期	適 用 性	使 用 量	產 品 名 稱			
版 本 NO. A-1								
零 件 號 碼	參 考 價							
1. 5050A-H3A-600	340			1	主腳架總成	Main stand assy		
4. 50512-H6B-000	40			1	主腳架主軸	Main stand pivot bolt		
5. 50522-M92-000	20			1	主腳架彈簧	Main stand spring assy		
8. 50530-H5K-000				1	側支架	Side stand comp		
9. 95014-72204	20			1	側支架彈簧	Side stand spring		
11. 89010-M92-000				1	工具包	Tool set		
12. 90108-M9Q-000	11			1	側支架螺絲	Side stand pivot screw		
13. 90304-M9Q-000	25			1	U型緣面螺帽 10MM	Flange U nut 10mm		
14. 90309-M9Q-000-M2	14			1	緣面螺帽 8MM	Flange U nut 8mm		

F18 Air Cleaner 空濾器總成

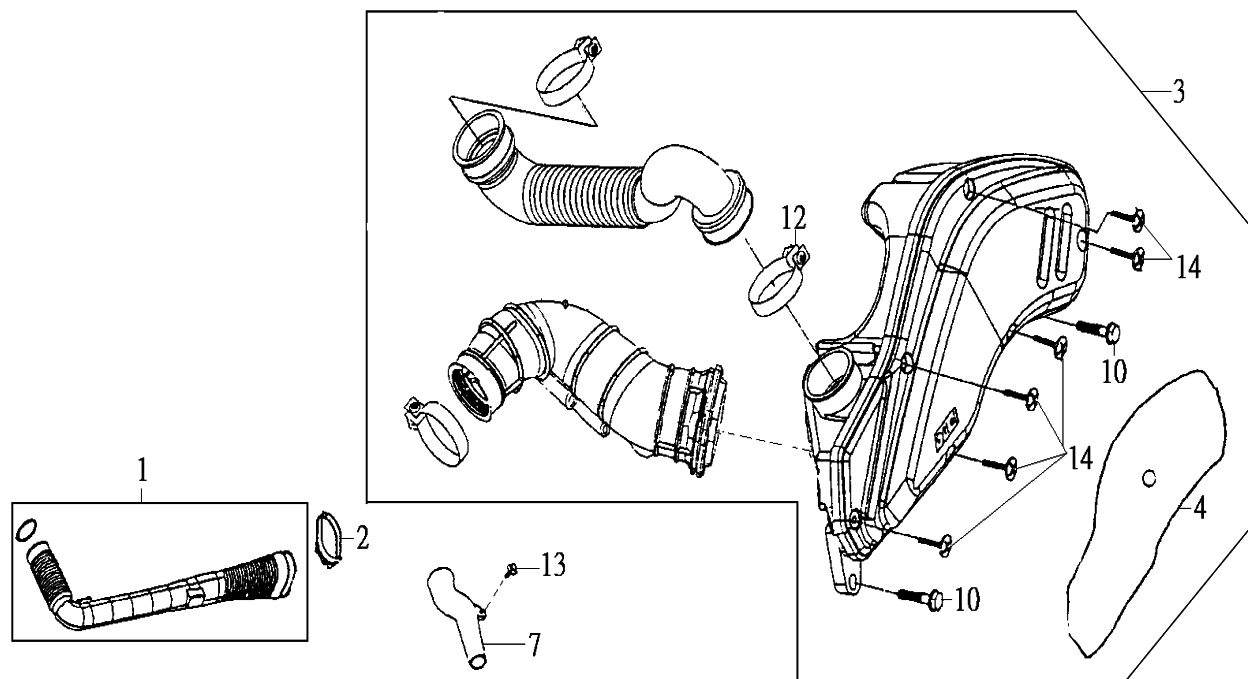

機種 EuroMask (HF15W2)		設 變	適 使	產 品 名 稱
版 本 NO. A-1		日 期	用 用	
零 件 號 碼	參 考 價		性 量	
1. 1134B-H3B-000	115		1	左曲軸箱導管總成 L. cover duct assy
2. 11346-M9Q-000	20		1	左曲軸箱導管固定帶 L. cover duct band
3. 17200-H5T-010			1	空濾器總成 Air cleaner assy
4. 17211-H5T-000			1	濾清器海棉 Air cleaner element comp
7. 1724A-H3A-000	135		1	空濾器進氣室總成 Air cleaner inlet chamber assy
10. 95701-06025-07			2	緣面螺栓(黑鋅)6X25 Flange bolt 6x25
13. 93404-06016-08	3		1	墊圈螺栓(五彩)6X16 Washer bolt 6x16
14. 93903-25480	3		6	螺絲 5X20 Tapping screw 5x20

零件號碼	頁次		零件號碼	頁次		零件號碼	頁次	
11000			14000			17256-M9Q-000	E17	
11100-H5B-000	E15		14100-H5B-000	E04		17500-H3A-000	F11	
11102-H6B-300	E15		14105-A31-000	E04		1750A-H3B-000	F11	
11192-H6B-000	E15		14105-X01-000	E04		17620-H12-020	F16	
11200-H3B-000	E15		14108-M36-000	E04		17620-H12-020	F11	
11203-M9Q-300	E15		14311-M92-300	E16		17621-H3A-000	F15	
11221-H3A-000	E15		14431-H7A-000-F2	E04		17624-H3A-000	F15	
11221-H3A-000	E03		14441-H7A-000-F2	E04		17625-H3A-000	F15	
11331-H6B-000	E07		14451-H6B-000	E04		17660-H3A-000	F11	
1133A-H6B-000	E07		14452-H6B-000	E04		17770-H01-000	F11	
11341-H3A-000	E11		14457-H7A-000	E04		17910-H3A-000	F03	
11346-M9Q-000	F18		14510-M92-000	E05		18000		
1134B-H3B-000	F18		14520-H6T-000	E05		18000-H5T-000	F09	
11384-M92-000	E01		14522-H6T-000	E05		18291-M9Q-000	F09	
11385-H3A-000	E01		14523-M9Q-000	E05		18293-H12-000	F09	
11394-H6B-000	E07		14524-H6T-000	E05		18318-HLB-000	F09	
11395-H3A-000	E11		1453A-M92-000	E05		18328-H3A-000	F09	
12000			14610-H6T-000	E05		19000		
12100-H7C-000-A	E06		14711-H6B-000	E04-1		19510-M92-000	E08	
12101-H7C-000	E06		14721-H6B-000	E04-1		1961A-H6B-000	E01	
12191-H6B-000	E06		14751-H6B-000	E04		1962A-H6B-000	E01	
12200-H7A-000	E02		14771-H6B-000	E04		19632-V02-000	E01	
12202-H6B-300	E04-1		14781-M9Q-000-A	E04		1963A-H3A-000	E01	
12203-H6B-300	E04-1		15000			21000		
12209-H6B-000	E04		15100-H7A-000	E09		21200-H3B-000	E14	
1220A-H7A-001	E02		15133-M92-000	E09		21395-H3A-000	E14	
12237-H6T-300	E02		15421-M9Q-000	E07		22000		
12245-H6T-300	E02		15426-M9Q-000	E07		22101-M9Q-000	E13	
12251-H7A-000	E02		1565A-M92-000	E07		22102-M92-000	E12	
12300-H6B-000	E03		15711-M92-000	E09		22105-H5B-000	E12	
1236A-H6B-000	E02		16000			2211A-H6T-000	E12	
1236A-V02-000	E07		16100-H5T-000-01	E17		22121-M92-000-A	E12	
13000			16201-M92-000	E02		22131-M92-000	E12	
13000-H7C-020	E16		16211-M92-000	E02		22132-H6T-000-A	E12	
13010-H7C-000	E16		1695A-H3B-000	F11		22300-H6T-000	E13	
13101-H7C-000	E16		17000			22350-M9Q-000	E13	
13111-M4Q-000	E16		1711A-H6B-900	E02		22361-M9Q-000	E13	
13201-H7A-000	E16		17200-H5T-010	F18		22401-H6T-000	E13	
1320A-H7A-000	E16		17211-H5T-000	F18		22804-M9Q-000	E13	
13381-M92-300	E16		1724A-H3A-000	F18		23000		

零件號碼	頁次	零件號碼	頁次	零件號碼	頁次
23010-H5H-000	E13-1	32961-M92-000	E07	44000	
23210-H5B-000	E13	33000		44301-H3F-000	F06
23220-H5B-000	E13	33100-H5K-000	F01	44311-GW0-910	F06
23225-M9Q-000	E13	33400-H3A-600	F04	44601-H9A-000-SH	F06
23226-M9Q-000	E13	33450-H3A-600	F04	44620-H3A-000	F06
23233-H7A-000	E13	33600-H3A-000	F14	44800-G22-000	F06
23237-H7C-000	E13	33650-H3A-000	F14	44830-H3A-600	F02
23238-M9Q-000	E13	33702-H3A-000	F14	45000	
23411-H3A-000	E14	3370A-H3B-000	F14	45100-H3A-600	F07
23420-H5B-000	E14	33741-H3A-000	F14	45105-H3A-000-A	F07
23421-H6H-300	E14	34000		45121-H3A-000	F06
23422-H3A-300	E14	34906-M9Q-000	F14	45126-H3C-000	F07
23431-H3A-000	E14	34908-M9Q-100	F04	45133-M9Q-900	F08
23432-H6H-000	E14	35000		45156-H01-000	F05
28000		35010-H5T-000	F16	45451-N02-000	F05
28101-M9Q-000	E10	35100-H5K-000	F16	45500-H5K-000	F07
28102-M9Q-000	E10	35150-M9Q-000	F04	50000	
28110-M9Q-000	E10	35160-M9Q-000	F04	50100-H5N-000	F15
28120-M9Q-000	E10	35170-M9Q-000	F04	50301-M9Q-000	F05
28125-M92-000	E10	35180-M9Q-000	F04	50302-M9Q-000	F05
2812A-M92-000	E10	35200-M9Q-000	F04	50306-M9Q-000	F05
28230-M92-000	E12	35350-M70-000	F03	50350-H3A-000	F15
28233-M92-000	E12	3585A-H3A-010	F16	5050A-H3A-600	F17
28250-H3A-000	E12	37000		50512-H6B-000	F17
28254-M92-000	E12	37200-H5T-000	F02	50522-M92-000	F17
28281-M92-000	E12	37211-H3A-000	F02	50530-H5K-000	F17
28300-HKA-000	F15	37800-H3A-000	F11	50610-H3A-000-KA	F12
30410-M92-000	F16	38000		50613-H3A-000-KA	F12
30510-H3A-000	F16	38110-H5K-000	F16	50620-H3A-000-KA	F12
3051A-H3A-010	F16	38301-A31-000	F02	50710-H5K-000	F15
30700-M92-000	F16	42000		50720-H5K-000	F15
31000		42311-H3A-000	F08	51000	
31100-H3A-010	E08	42601-H3A-000-SH	F08	51400-H3F-000	F05
31120-H3A-010	E08	43000		51500-H3F-000	F05
31200-M92-100	E10	4312A-H6B-800	F08	52000	
31600-M9Q-000	F16	43141-H6B-010	F08	52400-H5K-000	F15
32000		43410-H3A-000	F08	53000	
32100-H5K-000	F16	43415-H3A-000	F08	53100-H3A-900	F04
32106-KBN-900	F07	43450-H3A-000	F03	53105-H3A-000	F03
32106-KBN-900	F03	43472-H3A-000	F08	53125-M9Q-000	F04

零件號碼	頁次		零件號碼	頁次		零件號碼	頁次	
53140-H3A-000	F03		7720A-H5H-000	F10		88120-H5K-000	F03	
53166-H3A-000	F03		77230-H3A-000	F15		89000		
53167-H09-900	F03		77236-HAA-000	F13		89010-M92-000	F17	
53168-H09-000	F03		77239-T53-000	F16		90000		
53172-H3A-000	F03		77239-T53-000	F13		90001-M9Q-000	E05	
53173-GS7-003	F03		77240-H3A-000	F15		90002-M9Q-000	E10	
53175-H5K-000	F07		80000			9000A-M9Q-000	E11	
53178-H5K-000	F03		80103-H3A-000	F14		9000B-M9Q-000	E11	
5317B-H5K-000	F03		80105-H5K-000-KA	F14		90012-M9Q-000	E04	
53200-H3A-000	F05		80107-H5K-000-KA	F14		90031-M2Q-000	E02-1	
53206-H3A-010-KJ	F04		80108-H3A-000	F14		90032-M92-300	E02	
53206-H3A-010-SO	F04		80151-H3A-000-KA	F13		90033-M92-000	E02-1	
5320C-H5K-000-KJ	F04		80151-H3A-000-KA	F12		90083-X01-000	E04	
5320C-H5K-000-SO	F04		81000			90103-M9Q-000	E15	
53210-H5K-000	F02		81131-H5K-000-KJ	F01		90104-H5K-000	F07	
53211-M9Q-000	F05		81131-H5K-000-SO	F01		90105-H6B-900	F15	
53212-M9Q-000	F05		81132-H6T-000-KA	F01		90105-KR3-000	F06	
53214-M9Q-000	F05		81134-H6T-000	F01		90105-M9Q-000	F10	
53215-M9Q-000	F05		81202-H3A-000	F15		90106-M9Q-000	F04	
61000			8120A-H3B-000-KJ	F14		90106-M9Q-900	F15	
61100-H3F-000-KJ	F05		8120A-H3B-000-SO	F14		90108-M9Q-000	F17	
61100-H3F-000-SO	F05		8125A-H5A-900-KA	F10		90110-H3A-000	F09	
64000			81260-H3A-010-KA	F10		90110-T53-000	F07	
64300-H5K-000-KJ	F01		83000			90111-H9A-000	F09	
64300-H5K-000-SO	F01		83500-H3F-000-KJ	F13		90111-M9Q-000	F12	
64301-H3F-000-KJ	F01		83500-H3F-000-SO	F13		90115-M9Q-000	F03	
64301-H3F-000-SO	F01		83520-H3A-000-KJ	F13		90121-M9Q-000	F15	
64306-H12-020	F15		83520-H3A-000-SO	F13		90145-M9Q-000	F07	
64311-H3F-000-KA	F12		83600-H3F-000-KJ	F13		90164-M9Q-000	F05	
64312-H3F-000-KA	F12		83600-H3F-000-SO	F13		90164-X01-000	F16	
64318-H6B-010-KA	F01		83620-H3A-000-KJ	F13		90185-M3F-000	F14	
64320-H3A-000-KA	F12		83620-H3A-000-SO	F13		90185-T31-000	F03	
64365-M8Q-000	F10		87000			90201-M9Q-000	E10	
70000			87127-H5H-900	F13		90202-M9Q-000	E13	
70529-M9Q-000	E01		87127-H5H-900	F13		90203-M9Q-000	E13-1	
70529-M9Q-000	F12		87128-H5T-000	F13		90203-M9Q-000	E12	
75000			87128-H5T-000	F13		90206-HLK-000	E04	
75581-M9Q-000	F13		88000			90301-M92-000	F09	
77000			88110-H5K-000	F03		90301-M9Q-900	F10	
77112-M9Q-300	F10		88112-M9Q-000	F03		90302-SA4-003	F13	

零件號碼	頁次		零件號碼	頁次		零件號碼	頁次	
90302-SA4-003	F02		91302-H6B-000	E02		94301-08140	E07	
90304-M9Q-000	F17		91305-M9Q-000	E02		94510-20000	E14	
90304-M9Q-000	F04		91308-M9Q-000	E02		94511-14000	E11	
90305-GW0-901-M1	F08		91384-M9Q-000	E13		94520-28000	E13	
90305-M9Q-000	F13		91508-A26-000	F04		94540-07010	E13	
90306-M9Q-000	F06		92000			94601-15000	E16	
90309-M9Q-000-M2	F17		92101-05012-0A	E08		95000		
90380-M9Q-000	F10		92800-12000	E15		95002-40850-08	E03	
90403-M92-000	E10		93000			95014-72204	F17	
90440-M9Q-000	E13		93404-06012-08	F14		95015-32001	F08	
90440-M9Q-000	E12		93404-06012-08	F12		95015-42000	F08	
90440-M9Q-000	E08		93404-06016-08	F18		95701-06018-08	E08	
90442-028-000	E02-1		93600-06025-0H	E09		95701-06020-00	E03	
90443-107-000	E02-1		93891-05016-07	F13		95701-06025-07	F18	
90451-M9Q-000	E11		93891-06016-07	F14		95701-06032-00	F08	
90452-M9Q-000	E12		93903-25480	F18		95801-06012-07	F05	
90474-M9Q-000	E15		93903-34320	F04		95801-06012-08	F16	
90545-M9Q-000	F07		93903-34320	F02		95801-06012-08	F15	
90602-N01-000	E09		93903-34380	F14		95801-06016-08	F11	
90677-GR1-003	F13		93903-34380	F12		95801-06016-08	F10	
90682-V02-900	E03		93903-34480	F04		95801-06020-08	F11	
90701-M9Q-000	E10		93903-35220	F04		95801-06022-07	F15	
90702-M9Q-000	E16		93903-35320	F12		95801-08012-08	F16	
90703-M8Q-000	E11		93903-35320	F01		95801-08016-08	F15	
90703-M8Q-000	E06		93903-35380	F12		95801-08032-08	F15	
90754-M9Q-000-M2	F06		93903-35380	F01		95801-08038-07	F09	
90912-M9Q-000-M1	F06		93903-45380	F12		95801-08050-08	F05	
91000			93903-45380	F01		95801-10040-08	F15	
91001-H6B-300	E16		93904-35280	E01		96000		
91001-H6T-300	E13		93904-35380	E01		96001-06010-00	E04	
91001-X06-911-M1	E16		94000			96001-06010-00	E03	
91002-H6B-300	E13		94001-05000-0S	F03		96001-06012-08	E11	
91101-M9Q-000	E16		94050-06000	F10		96001-06012-08	E09	
91104-M9Q-000	E10		94050-06000	E02-1		96001-06016-08	E10	
91201-M9Q-300	E07		94050-06080	F15		96001-06016-08	E02-1	
91202-G03-010	E15		94050-10080	F15		96001-06020-00	E08	
91202-M9Q-300	E14		94050-12000	E08		96001-06020-07	F03	
91211-M8Q-000	E13		94109-12000	E15		96001-06025-00	E01	
91255-M9Q-300	E14		94301-08140	E15		96001-06025-08	E01	
91258-M9Q-000-M2	F06		94301-08140	E14		96001-06025-08	E14	

零件號碼	頁次		零件號碼	頁次		零件號碼	頁次	
96001-06030-08	E07							
96001-06032-08	E14							
96001-06045-08	E15							
96001-06055-08	E15							
96001-06095-08	E07							
96001-06095-08	E02							
96001-06100-08	E07							
96100-62033-10	E14							
96100-63013-00	E14							
96150-60043-10	E14							
96150-62043-10	E14							
96211-05000	F05							
96211-08000	F05							
傳動皮帶								
1B01H5B01	E13-1							
凸輪鏈條								
1C14401-M92-000	E05							
火 星 塞								
1PCR7E	E02							
輪 胎								
1T011009012-4PR	F06							
1T011307012-4PR-DN	F08							
電 瓶								
1Y01KV701-Y	F16							